SAMSUNG

Használati útmutató

C27F591FD

A termék színe és kialakítása a típustól függően eltérhet, és a termék műszaki jellemzői a teljesítmény javítása céljából előzetes értesítés nélkül megváltozhatnak.

A jelen kézikönyv tartalma a minőség javítása érdekében külön értesítés nélkül is módosulhat.

© Samsung Electronics

A jelen kézikönyv szerzői jogának tulajdonosa Samsung Electronics.

Tilos a jelen kézikönyv részeinek vagy egészének felhasználása vagy sokszorosítása a Samsung Electronics engedélye nélkül.

A nem a Samsung Electronics tulajdonában levő védjegyek a megfelelő jogtulajdonosok bejegyzett védjegyei.

- Előfordulhat, hogy adminisztrációs díjat kell fizetnie, ha
  - (a) szerelőt hív, de a termék nem hibás.
    (azaz ha Ön elmulasztotta elolvasni a használati útmutatót).
  - (b) szervizbe viszi a terméket de a termék nem hibás.
    (azaz ha Ön elmulasztotta elolvasni a használati útmutatót).
- Az adminisztrációs díj összegét munkatársaink még a munka megkezdése, illetve a kiszállás előtt közlik Önnel.

Használati útmutató

Kérjük, hogy a készülék működtetése előtt gondosan olvassa végig a kezelési útmutatót és őrizze meg, mert később szüksége lehet rá.

CE

Tartalom

Előkészület a készülék használatához

A biztonságos felszerelés **4**
Biztonsági intézkedések tárolás során 4

Biztonsági óvintézkedések **4**
Szimbólumok 4
Tisztítás 5
Villamosság és biztonság 5
Telepítés 6
Működés 7

Előkészületek

Alkatrészek **9**
Vezérlőpanel 9
Gyorsgomb útmutató 10
Funkciógomb útmutató 11
A Fényerő, Kontraszt és Élesség beállítások módosítása 13
A Hangerő beállítás módosítása 13
Hátoldal 14
A készülék dőlésszögének beállítása 14
Lopás elleni zár 15
Óvintézkedések a monitor mozgatásához 15

Telepítés **16**
Az állvány felszerelése 16
A talp eltávolítása 17

Forráseszköz csatlakoztatása és használata

Csatlakoztatás előtti ellenőrzési pontok **18**

PC csatlakoztatása és használata **18**
Csatlakozás a D-SUB kábel segítségével (analóg típus) 18
Csatlakoztatás HDMI-kábellel 19
Csatlakoztatás HDMI–DVI kábellel 19
Csatlakoztatás DP-kábellel 19
Fejhallgató csatlakoztatása 19
Áramellátás 20

A készülék használatához szükséges helyes testtartás **20**

Illesztőprogram telepítése **21**

Optimális felbontás beállítása **21**

A képernyő beállítása

SAMSUNG MAGIC Bright **22**

Fényerő **23**

Kontraszt **23**

Élesség **23**

Szín **23**

SAMSUNG MAGIC Upscale **24**

HDMI feketeszint **24**

Szemkímélő mód **24**

Játék mód **24**

Válaszidő **24**

Képméret **25**

Képer. beállítása **25**

Az OSD (Képernyőmenü) beállításainak módosítása

Átlátszóság **26**

Pozíció **26**

Nyelv **26**

Megjelenítési idő **26**

Tartalom

Beállítás és visszaállítás

Hang **27**
Hangerő 27
Hang üzemmód 27
Hangválasztás 27

FreeSync **28**

Eco-takarék. plusz **29**

Kikapcsolásidőzítő **29**

PC/AV mód **30**

Forrásészlelés **30**

Ismétl. sebesség **30**

Műk.jelző LED be **30**

Összes visszaáll. **30**

Információ **30**

A szoftver telepítése

Easy Setting Box **31**
A telepítésre vonatkozó korlátozások és problémák 31
Rendszerkövetelmények 31

Hibaelhárítási útmutató

Követelmények a Samsung Customer Service Center megkeresése előtt **32**
A készülék tesztelése 32
A felbontás és a frekvencia ellenőrzése 32
Ellenőrizze az alábbiakat. 32

Kérdések és válaszok **34**

Műszaki adatok

Általános **35**

Normál üzemmód táblázat **36**

Függelék

Felelősség a fizetős szolgáltatásért (az ügyfelek költsége) **38**
Nem hibás készülék 38
Ha a készülék hibáját a vásárló mulasztása okozta 38
Egyebek 38

1. fejezet
Előkészület a készülék használatához

A biztonságos felszerelés

A megfelelő szellőzés érdekében biztosítson szabad teret a készülék körül. Ha a készülék belsejében megemelkedik a hőmérséklet, az tüzet, illetve a készülék meghibásodását okozhatja. A készülék elhelyezésekor biztosítson legalább az ábrán látható mértékű, vagy annál nagyobb szabad teret a készülék körül.

— A termék külseje típustól függően eltérő lehet.

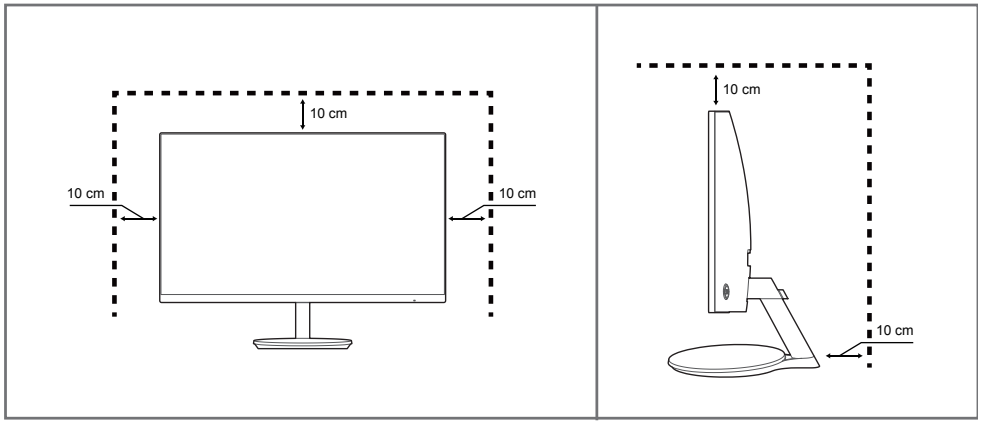

Biztonsági intézkedések tárolás során

Az erősen csillogó modellek felületén fehér foltok keletkezhetnek, ha a közelükben ultrahangos párásító berendezést használnak.

— Ha a termék belseje tisztítást igényel, forduljon a legközelebbi Samsung ügyfélszolgálathoz (a szolgáltatásért díjat számítunk fel.)

Ne nyomja meg a monitor képernyőjét a kezével vagy más tárgyakkal. Fennáll a képernyő károsodásának veszélye.

Biztonsági óvintézkedések

Figyelmeztetés

ÁRAMÜTÉS LEHETSÉGES, NE NYISSA FEL!

Figyelmeztetés : AZ ÁRAMÜTÉS VESZÉLYÉNEK CSÖKKENTÉSE ÉRDEKÉBEN NE VEGYE LE A FEDELET! (VAGY A HÁTOLDALT)

A KÉSZÜLÉK BELSEJÉBEN NINCSENEK FELHASZNÁLÓ ÁLTAL KEZELENDŐ ALKATRÉSZEK.

BÍZZON MINDEN SZERVIZ-TEVÉKENYSÉGET KÉPZETT SZAKEMBERRE!

Ez a szimbólum azt jelzi, hogy a készülék belsejében nagyfeszültség uralkodik.

A készülék belső alkatrészeinek bármiféle megérintése veszélyes!

Ez a szimbólum arra emlékeztet, hogy a készülékkel együtt a működése és karbantartása szempontjából fontos dokumentációt is szállítottunk.

Szimbólumok

Életveszély — Ha az útmutatásokat nem követi, súlyos vagy végzetes személyi sérülés történhet.

Figyelmeztetés — Ha az útmutatásokat nem követi, személyi sérülés vagy anyagi kár következhet be.

Tisztítás

— Óvatosan tisztítsa a készüléket, mert a korszerű LCD monitorok panelje és külső burkolata könnyen megkarcolódhat.

— Tisztítás során kövesse az alábbi lépéseket.

1 Kapcsolja ki a készüléket és a számítógépet.

2 Húzza ki a hálózati kábelt a készülékből.

— A hálózati kábelt a dugaszánál fogja meg és ne érjen a kábelhez nedves kézzel. Ellenkező esetben áramütés következhet be.

3 Törölje le a monitort egy tiszta, puha, száraz kendővel.

- Ne használjon olyan tisztítószert, amely alkoholt vagy oldószert tartalmaz, vagy karcolja a monitor felületét.
- Ne permetezzen vizet vagy tisztítószert közvetlenül a készülékre.

4 Nedvesítsen meg egy puha, száraz kendőt vízzel, majd gondosan kicsavarva tisztítsa meg a készülék külső burkolatát.

5 A készülék megtisztítása után csatlakoztassa a hálózati kábelt.

6 Kapcsolja be a készüléket és a számítógépet.

Villamosság és biztonság

Életveszély

- Ne használjon sérült hálózati kábelt vagy dugaszt, vagy kilazult hálózati aljzatot.
- Ne csatlakoztasson túl sok készüléket ugyanabba a hálózati aljzatba.
- Ne érintse meg a hálózati dugaszt nedves kézzel.
- A hálózati dugaszt teljes egészében helyezze be, hogy ne legyen laza.
- A hálózati dugaszt földelt hálózati aljzatba csatlakoztassa (csak 1. típusú szigetelt készülékek esetén).
- Ne hajlítsa meg vagy húzza a hálózati kábelt túl nagy erővel. Ne vezesse a hálózati kábelt nehéz tárgy alatt.
- A hálózati kábelt vagy a készüléket hőforrásoktól távol helyezze el.
- Száraz törlőkendővel tisztítsa meg a portól a hálózati dugasz és a hálózati aljzat érintkezőinek környezetét.

Figyelmeztetés

- Ne húzza ki a hálózati kábelt, miközben a készülék be van kapcsolva.
- Csak a Samsung által a készülékhez szállított hálózati kábelt használja. Ne használja a hálózati kábelt más készülékekhez.
- Az a hálózati aljzat, amelyhez a hálózati kábel csatlakozik, legyen mindig hozzáférhető.
  - A hálózati kábelt ki kell húzni, ezzel megszakítva a készülék tápellátását, ha veszélyhelyzet állhat fenn.
- Amikor kihúzza a hálózati kábelt a hálózati aljzatból, a dugaszánál fogja meg.

Telepítés

Életveszély

- Ne tegyen a készülék tetejére gyertyát, rovarirtó szert vagy cigarettát. A készüléket hőforrásoktól távol helyezze el.
- Ne használja a készüléket rosszul szellőző helyen: könyvespolcon vagy faliszekrényben.
- A szellőzés biztosítására szerelje a készüléket a faltól legalább 10 cm-re.
- A műanyag csomagolást tartsa gyermekektől elzárt helyen.
  - A gyermekeket fulladásos baleset érheti.
- Ne helyezze a készüléket instabil vagy rázkódásnak kitett felületre (instabil polc, ferde felület, stb.).
  - A készülék leeshet és megsérülhet, és/vagy személyi sérülést okozhat.
  - Ha a készüléket túlságosan rázkódó környezetben használja, akkor megsérülhet vagy tüzet is okozhat.
- Ne telepítse a készüléket jármű belsejében vagy olyan helyen, ahol por, nedvesség (csepegő víz, stb.), olaj vagy füst érheti.
- Ne tegye ki a készüléket közvetlen napsugárzásnak, hőhatásnak, ne helyezze forró tárgy (pl. kályha) közelébe.
  - A készülék élettartama rövidülhet vagy tűz keletkezhet.
- Ne helyezze a készüléket kisgyermekek által elérhető helyre.
  - A készülék leeshet és gyermekek sérülését okozhatja.
- Az étkezési olajok, mint például a szójaolaj a készülék károsodását vagy deformációját okozhatják. Ne helyezze a készüléket konyhába vagy konyhapult közelébe.

Figyelmeztetés

- Ha a készüléket áthelyezi, vigyázzon, hogy ne ejtse el.
- Ne fordítsa a készüléket előlapjával lefelé.
- Ha a készüléket kisszekrényre vagy polcra helyezi, győződjön meg arról, hogy előlapjának elülső széle nem nyúlik túl.
  - A készülék leeshet és megsérülhet, és/vagy személyi sérülést okozhat.
  - A készüléket csak a megfelelő méretű kisszekrényre vagy polcra szabad helyezni.
- Óvatosan tegye a helyére a készüléket.
  - A készülék meghibásodhat vagy sérülés történhet.
- Ha a készüléket szokatlan helyre telepíti (olyan helyre, ahol nagy mennyiségű finom por, vegyszerek, szélsőséges hőmérsékletnek vagy páratartalomnak lehet kitéve vagy ahol a készüléknek hosszabb időn keresztül folyamatosan kell működnie), az komolyan befolyásolhatja a teljesítményét.
  - Ha a készüléket ilyen helyen kívánja elhelyezni, feltétlenül keresse meg a Samsung Customer Service Centert.

Működés

Életveszély

- A készülék belsejében nagyfeszültség uralkodik. Tilos a készüléket saját kezűleg szétszerelni, javítani vagy módosítani.
  - Javítás céljára keresse meg a Samsung Customer Service Centert.
- A készülék áthelyezéséhez először húzza ki a készülékből az összes kábelt, a tápkábelt is beleértve.
- Ha a készülékből szokatlan zaj hallható, égés szaga érezhető vagy füst látható, azonnal húzza ki a hálózati kábelt és keresse meg a Samsung Customer Service Centert.
- Ne engedje meg, hogy gyermekek alulról belekapaszkodjanak a készülékbe vagy felmásszanak a tetejére.
  - A gyermekek megsérülhetnek vagy súlyos fájdalmat szenvedhetnek.
- Ha a készülék leesik vagy a külső burkolata megsérül, kapcsolja ki a tápellátást és húzza ki a hálózati kábelt. Ezután keresse meg a Samsung Customer Service Centert.
  - Ha tovább használja, tüzet vagy áramütést okozhat.
- Ne hagyjon a készülék tetején nehéz tárgyat, vagy bármit, amit a gyermekek kedvelhetnek (játékot, édességet, stb.).
  - A készülék vagy a nehéz tárgy leeshet, amikor a gyermekek megpróbálják elérni a játékot vagy édességet, és súlyos sérülést szenvedhetnek.
- Villámlás vagy zivatar közben kapcsolja ki a készüléket és húzza ki a hálózati kábelt.
- Ne ejtsen rá tárgyakat a készülékre és ne tegye ki erős ütésnek.
- Ne mozgassa a készüléket a hálózati kábel vagy bármelyik másik kábel húzásával.
- Ha gézszivárgást észlel, ne érintse meg sem a készüléket, sem a hálózati dugaszát. A helyiséget azonnal szellőztesse ki.
- Ne emelje vagy mozgassa a készüléket a hálózati vagy bármelyik másik kábel húzásával.
- Ne használjon és ne tartson a készülék közelében gyúlékony sprayt vagy éghető anyagot.
- Biztosítsa, hogy a ventillátorokat ne takarják el asztalkendők vagy függönyök.
  - A magas belső hőmérséklet tüzet okozhat.
- Ne helyezzen be fémtárgyat (evőpálcikát, pénzérmét, hajtűt, stb.) vagy gyúlékony tárgyat (papírt, gyufát, stb.) a készülékbe (a ventillátor-nyílásokba, bementi és kimeneti portokba, stb.).
  - Feltétlenül feszültségmentesítse a készüléket és húzza ki a hálózati kábelt, ha a készülékbe víz vagy egyéb idegen anyag került. Ezután keresse meg a Samsung Customer Service Centert.
- Ne helyezzen folyadékot tartalmazó tárgyakat (vázát, csészét, kannát, stb.) vagy fémtárgyakat a készülék tetejére.
  - Feltétlenül feszültségmentesítse a készüléket és húzza ki a hálózati kábelt, ha a készülékbe víz vagy egyéb idegen anyag került. Ezután keresse meg a Samsung Customer Service Centert.

Figyelmeztetés

- Ha huzamosabb ideig jeleníti meg ugyanazt az állóképet, az utókép beéghet a képernyőbe, és meghibásodhatnak a képpontok.
  - Ha hosszabb időn keresztül nem kívánja használni a készüléket, aktiválja az energiatakarékos módot vagy egy mozgó képernyővédőt.
- Ha a készüléket tartósan nem tervezi használni (szabadság, stb.), húzza ki a hálózati kábelt a hálózati aljzatból.
  - A felgyülemlett por, hőhatással kombinálva, tüzet, áramütést vagy villamos szivárgást okozhat.
- A készüléket a javasolt felbontással és frekvenciával használja.
  - A látása romolhat.
- Ne helyezzen közvetlenül egymás mellé egyenáramú adaptereket.
- Mielőtt az egyenáramú adaptert használni kezdené, távolítsa el róla a műanyag zacskót.
- Ne hagyja, hogy az egyenáramú adapterbe víz kerüljön vagy nedvessé váljon.
  - Fennáll az áramütés vagy tűz keletkezésének veszélye.
  - Ne használja a készüléket szabad téren, ahol eső vagy hó érheti.
  - Legyen óvatos, hogy a padló felmosásakor ne nedvesítse be az egyenáramú adaptert.
- Ne helyezze az egyenáramú adaptert fűtőkészülék közelébe.
  - Ellenkező esetben tűz keletkezhet.
- Tartsa az egyenáramú adaptert jól szellőző térben.
- Ha úgy helyezi el a hálózati adaptert, hogy az felfelé néző kábelbemenettel lóg, akkor víz vagy más idegen anyag kerülhet az adapterbe, és annak meghibásodását okozhatja.
  Ügyeljen arra, hogy a hálózati adapter vízszintesen álljon az asztalon vagy a padlón.
- Ne fordítsa a készüléket fejjel lefelé és ne mozgassa a talpánál fogva.
  - A készülék leeshet és megsérülhet, vagy személyi sérülést okozhat.
- Ha hosszú időn keresztül túlságosan közelről nézi a képernyőt, romolhat a látása.
- Ne használjon a készülék közelében párásítót vagy kályhát.
- Miközben a készüléket használja, óránként legalább 5 percig pihentesse a szemét.
- Ha a készülék már hosszú időn keresztül be volt kapcsolva, ne érintse meg a képernyőt, mert az felforrósodik.
- A kis méretű tartozékokat tartsa gyermekektől elzárt helyen.
- Óvatosan módosítsa a készülék rálátási szögét vagy a talp magasságát.
  - A keze vagy az ujjai becsípődhetnek és megsérülhetnek.
  - Ne döntse meg túlságosan a készüléket, mert leeshet és személyi sérülést okozhat.
- Ne helyezzen nehéz tárgyakat a készülékre.
  - A készülék meghibásodhat vagy sérülés történhet.
- Fejhallgató vagy fülhallgató használatakor ne állítsa a hangerőt túl magasra.
  - A túl nagy hangerő halláskárosodást okozhat.

2. fejezet
Előkészületek

Alkatrészek

Vezérlőpanel

— Az alkatrészek színe és alakja különbözhet a képen láthatótól. A műszaki jellemzők a teljesítmény javítása érdekében értesítés nélkül megváltozhatnak.

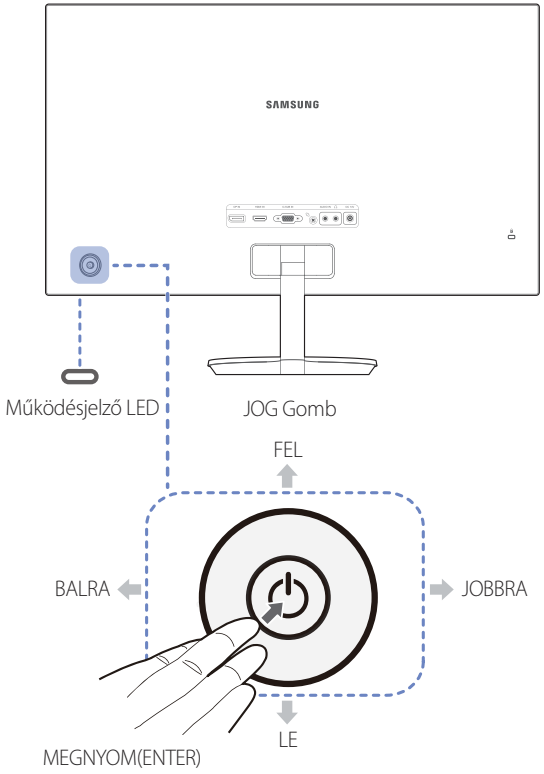

Funkciógomb útmutató



Ikonok	Leírás
JOG Gomb	A navigációban segítséget nyújtó többirányú gomb. — A JOG gomb a készülék bal oldalán, hátul található. A gombbal felfelé, lefelé, balra, illetve jobbra mozoghat, illetve a beállított érték bevitelére használható.
Működésjelző LED	Ez a LED a működés állapotjelzője, és az alábbiak szerint működik • Bekapcsolás (Bekapcsoló gomb): Ki • Energiatakarékos üzemmód: Villog • Kikapcsolás (Bekapcsoló gomb): Be — A tápellátást jelző fény működése a menüből ki-, illetve bekapcsolható. (**Rendszer** ⟶ **Műk.jelző LED be**) Előfordulhat, hogy egyes modellek a funkciók eltérései következtében nem rendelkeznek ezzel a funkcióval.
Funkciógomb útmutató	Nyomja meg a JOG gombot, ha a képernyő be van kapcsolva. Megjelenik a Funkciógomb útmutató. A képernyőmenü az útmutató megjelenésekor az adott irány-gomb ismételt megnyomásával érhető el. — A Funkciógomb útmutató a funkciótól és a készülék típusától függően eltérő lehet. Kérjük, ellenőrizze a konkrét termék adatait.

Gyorsgomb útmutató

— Az alábbi, gyorsgombokat tartalmazó képernyő (képernyőmenü) csak a monitor bekapcsolásakor, a számítógép felbontásának megváltozásakor és a bemeneti jelforrás változásakor jelenik meg.

— Ez a funkciógomb oldal engedélyezett **Szemkímélő mód** esetén látható.

: **Be**

: **Ki**

Analóg mód

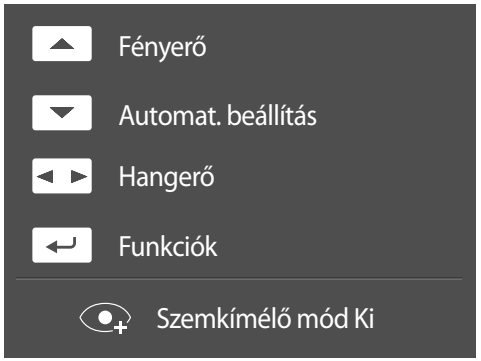

— **Analóg** mód beállításai

- : Módosítsa a **Fényerő**, **Kontraszt**, **Élesség** beállítást.
- : **Automat. beállítás**

  — Ha a Kijelző tulajdonságai menüpontban módosítja a felbontást, bekapcsol az **Automat. beállítás** funkció.

  — Ez a funkció csak a **Analóg** módban érhető el.
- : Módosítsa a **Hangerő**, **Némítás** beállítást.
- : A Funkciógomb útmutató megjelenítése.

HDMI, **DisplayPort** mód

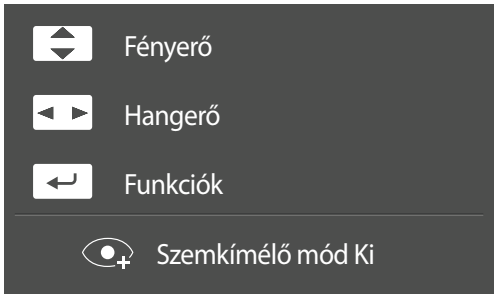

— **HDMI**, **DisplayPort** mód beállításai

- / : Módosítsa a **Fényerő**, **Kontraszt**, **Élesség** beállítást.
- : Módosítsa a **Hangerő**, **Némítás** beállítást.
- : A Funkciógomb útmutató megjelenítése.

Funkciógomb útmutató

— A főmenübe való belépéshez vagy a többi elem használatához a JOG gomb megnyomásával nyissa meg a Funkciógomb útmutatót. A JOG gomb ismételt megnyomásával léphet ki.



FEL/LE/BALRA/JOBBRA: Lépjen a kívánt elemre. Minden elemhez megjelenik a leírás, ha a fókusz megváltozik.

MEGNYOM(ENTER): A kijelölt elem alkalmazásra kerül.

Ikonok	Leírás
	Válassza ki az opciót a bemeneti jel módosításához, a JOG gomb mozgatásával a Funkciógomb útmutató képernyőn. A képernyő bal felső sarkában egy üzenet jelenik meg, ha a bemeneti jel módosítva lett.
	Kiválasztja az opciót a JOG gomb mozgatásával a Funkciógomb útmutató képernyőn. Megjelenik a monitor jellemzőihez tartozó képernyőmenü. A képernyőmenü zárolása: Tartsa meg a jelenlegi beállításokat, vagy blokkolja az OSD vezérlőt a beállítások véletlen módosításának elkerülésére. Engedélyezés/Letiltás: A képernyőmenü-vezérlés zárolásához tartsa lenyomva 10 másodpercig a BAL gombot, amikor a főmenü megjelenik. — Ha a képernyőmenü-vezérlés zárolva van, akkor a **Fényerő** és a **Kontraszt** opciók módosíthatók. A **Szemkímélő mód** elérhető. **Rendszer** ⟶ A **Hang**, **Műk.jelző LED be** elérhető. Az **Információ** adatai megtekinthetők.
	Kiválasztja az opciót a JOG gomb mozgatásával a Funkciógomb útmutató képernyőn. Nyomja meg a **Szemkímélő mód** engedélyezéséhez vagy tiltásához. A **Szemkímélő mód** funkció rendelkezésre állásakor az alábbi elemek nem érhetők el. • **Kép** ⟶ **Játék mód**, **SAMSUNG MAGIC Bright**, **Fényerő**, **Szín** • **Rendszer** ⟶ **Eco-takarék. plusz**
	Kiválasztja az opciót a monitor kikapcsolásához, a JOG gomb mozgatásával a Funkciógomb útmutató képernyőn.

— Előfordulhat, hogy a funkciók eltérései következtében a Funkciógomb útmutató opciói eltérőek lehetnek.

Ha a monitoron nem jelenik meg semmi (Energiatakarékos mód vagy Jel nélküli mód esetén), akkor a jelforrás és a működés szabályozásának 2 gyorsgombja az alábbi módon használható.

JOG Gomb	Energiatakarékos mód/Jel nélküli mód
FEL	Jelforrás módosítása
Le	
MEGNYOM(ENTER) gomb lenyomása 2 másodpercig	Kikapcsolás

Amikor a monitor főmenüt jeleníti meg, akkor a JOG gomb az alábbiak szerint használható:

JOG Gomb	Művelet
FEL/LE	Lépés a beállítások között
BALRA	Kilépés a főmenüből. Kilépés az allistából mentés nélkül. A csúszka értékének csökkentése.
JOBBRA	Következő szintre lépés. A csúszka értékének növelése.
MEGNYOM(ENTER)	Következő szintre lépés. Beállítás mentése és az allista bezárása.

A Fényerő, Kontraszt és Élesség beállítások módosítása

Ha a képernyőn nem látható a képernyőmenü, akkor a **Fényerő**, **Kontraszt** vagy **Élesség** beállítást a JOG gomb fel- vagy lefelé mozgatásával módosíthatja.

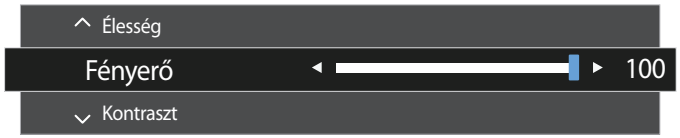

— A megjelenő kép az adott modelltől függően eltérő lehet.

Fényerő

— Ez a menü nem elérhető, ha a SAMSUNG MAGIC**Bright Dinamikus kontraszt** üzemmódban van.

— Ez a menü nem elérhető, ha a **Eco-takarék. plusz** funkció aktív.

— Ez a menü nem elérhető, ha a **Szemkímélő mód** funkció aktív.

Kontraszt

— Ez a menü nem elérhető, ha a SAMSUNG MAGIC**Bright Mozi** vagy **Dinamikus kontraszt** üzemmódban van.

— Ez a menü nem elérhető, ha a **Játék mód** funkció aktív.

Élesség

— Ez a menü nem elérhető, ha a SAMSUNG MAGIC**Bright Mozi** vagy **Dinamikus kontraszt** üzemmódban van.

— Ez a menü nem elérhető, ha a SAMSUNG MAGIC**Upscale 1. mód** vagy **2. mód** üzemmódban van.

— Ez a menü nem elérhető, ha a **Játék mód** funkció aktív.

A Hangerő beállítás módosítása

Ha a képernyőn nem látható a képernyőmenü, akkor a **Hangerő** a JOG gomb balra, illetve jobbra mozgatásával állítható.



— A megjelenő kép az adott modelltől függően eltérő lehet.

— Ha egy csatlakoztatott bemeneti eszköz hangminősége gyenge, akkor a készülék Auto Mute funkciója elnémíthatja a hangot vagy akadozó hangot eredményezhet fejhallgató vagy hangszóró használata esetén. Állítsa a bemeneti eszköz hangerejét legalább 20% értékre, a hangerő beállításához pedig a készülék hangerő-szabályozóját (JOG gomb BALRA/JOBBRA) használja.

— Mi az Auto Mute?

Ez a funkció zajos hang vagy a bemeneti eszköz hangerőproblémája miatt jelentkező gyenge jelszint esetén a hang javítása érdekében elnémítja a hangot.

— A **Némítás** funkció aktiválásához lépjen a **Hangerő** vezérlőképernyőre, majd a JOG gombbal mozgassa a fókuszt lefelé. A **Némítás** funkció aktiválásának megszüntetéséhez lépjen a **Hangerő** vezérlőképernyőre, majd növelje vagy csökkentse a **Hangerő** értékét.

Hátoldal

Az alkatrészek színe és alakja különbözhet a képen láthatótól. A műszaki jellemzők a teljesítmény javítása érdekében értesítés nélkül megváltozhatnak.

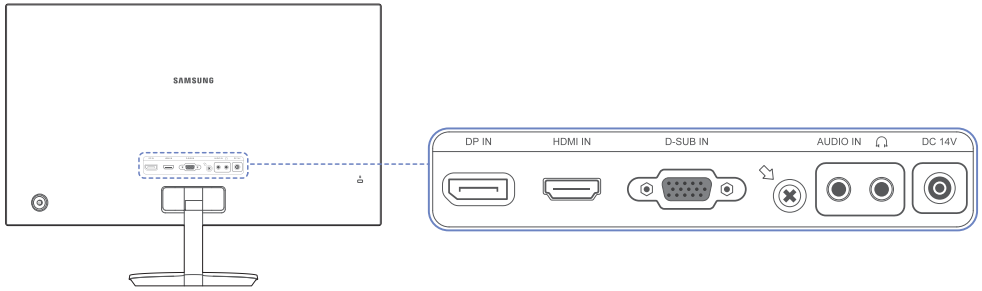

Csatlakozó	Leírás
DP IN	Csatlakoztatás számítógéphez DP-kábellel.
HDMI IN	Csatlakoztatás forráseszközhöz HDMI-kábel vagy HDMI–DVI kábellel.
D-SUB IN	Csatlakozás egy PC-hez a D-SUB kábellel.
AUDIO IN	Hang fogadása PC-ről, audiokábelen keresztül.
🎧	Csatlakozás egy kimeneti hangrendszerhez, például fejhallgatóhoz.
DC 14V	Csatlakozás az egyenáramú adapterhez.

A készülék dőlésszögének beállítása

Az alkatrészek színe és alakja különbözhet a képen láthatótól. A műszaki jellemzők a teljesítmény javítása érdekében értesítés nélkül megváltozhatnak.

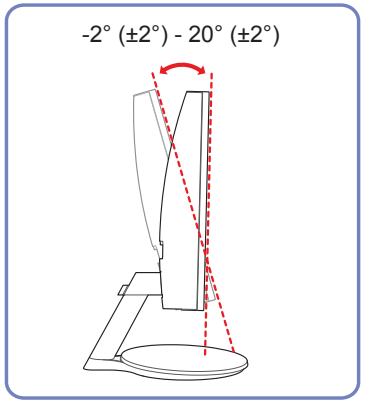

- A készülék dőlésszöge állítható.
- A készülék alsó részét tartva óvatosan állítsa be a döntésszöget.

Lopás elleni zár

— A lopás elleni zárnak köszönhetően nyilvános helyen is biztonságosan használhatja a készüléket.

— A zár formája és rögzítési elve a gyártótól függ. A lopás elleni zárral kapcsolatos további információkat lásd a zár használati útmutatójában.

Lezárás a lopás elleni zár segítségével:

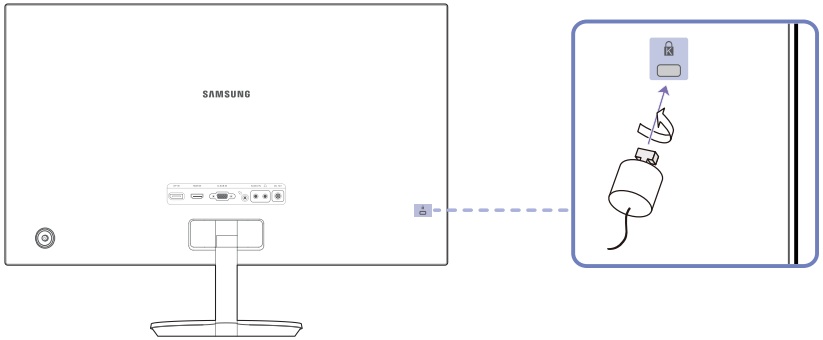

1 Rögzítse a lopás elleni zár vezetékét valamilyen súlyos tárgyhoz (például asztalhoz).

2 Vezesse át a vezeték végét a másik végen található hurkon.

3 Illessze a zárat a lopás elleni zár számára fenntartott nyílásba a készülék hátoldalán.

4 Zárja le a lopás elleni zárat.

- A lopás elleni zár külön kapható.
- A lopás elleni zárral kapcsolatos további információkat lásd a zár használati útmutatójában.
- A lopás elleni zárak elektronikai árucikkeket forgalmazó üzletekben és online vásárolhatók.

Óvintézkedések a monitor mozgatásához

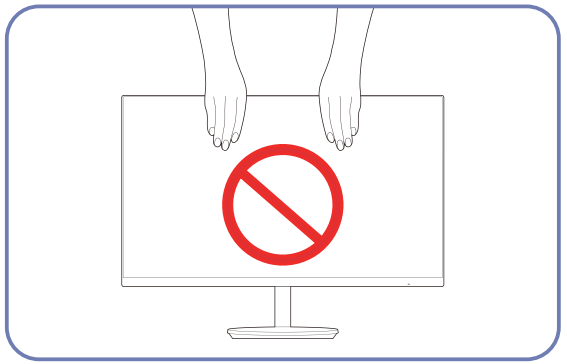

- Ne fejtsen ki közvetlen nyomást a képernyőre.
- A monitor mozgatása során ne fogja a képernyőt.

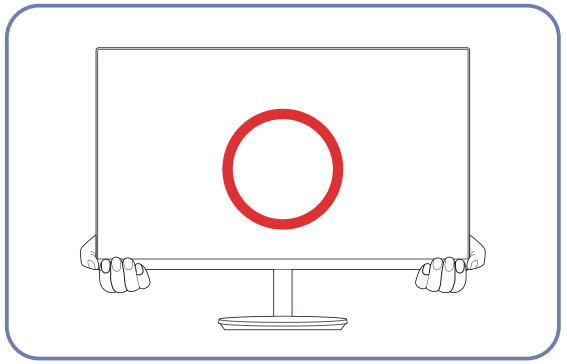

- A monitor mozgatása során az alsó részt fogja.

Telepítés

Az állvány felszerelése

— Összeszerelés előtt fektesse a terméket lapos és stabil felületre, képernyővel lefelé.

⚠: A készülék ívelt alakú. Ha a készülék lapos felületen van, és nyomást helyez rá, akkor ez károsíthatja a készüléket. Ha a készülék felfelé vagy lefelé nézve van a földre helyezve, ne helyezzen rá nyomást.

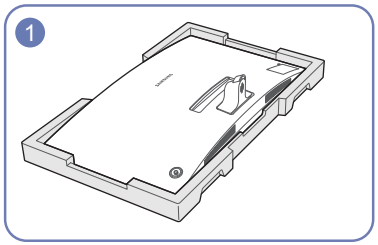

Helyezze a csomagban található védő polisztirolhab párnát a talajra, és helyezze a készüléket lefelé nézve a polisztirolhabra, a képen látható módon.

— Mindenképpen használja fel a polisztirol habot (párnát), amely a monitor csomagolásával érkezett.

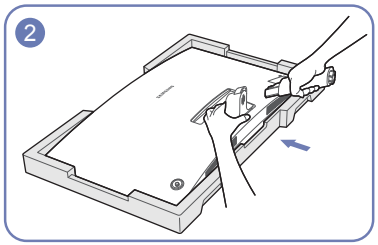

Miközben fogja a monitort, nyomja az állvány nyakát a nyíl irányában, a képen látható módon.

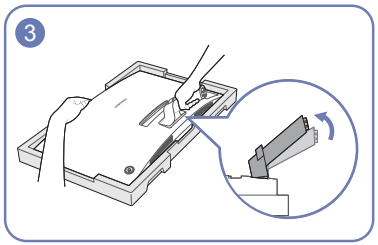

Miközben fogja a monitort, emelje az állvány nyakát a nyíl irányában és igazítsa be, a képen látható módon.

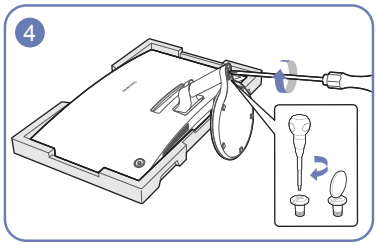

Erősítse az állvány alapját az állvány nyakához, majd csavarjon be két csavart az alapba a szoros rögzítés érdekében.

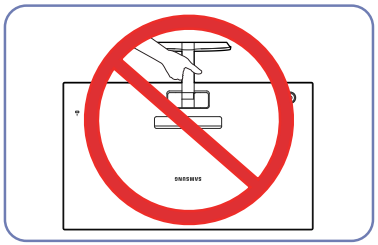

- Figyelmeztetés

Ne fordítsa fejjel lefelé a készüléket úgy, hogy csak az állványt fogja.

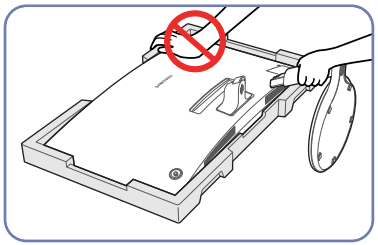

- Figyelmeztetés

Ne nyomja lefelé a monitort. Fennáll a monitor károsodásának veszélye.

A talp eltávolítása

— Összeszerelés előtt fektesse a terméket lapos és stabil felületre, képernyővel lefelé.

⚠: A készülék ívelt alakú. Ha a készülék lapos felületen van, és nyomást helyez rá, akkor ez károsíthatja a készüléket. Ha a készülék felfelé vagy lefelé nézve van a földre helyezve, ne helyezzen rá nyomást.

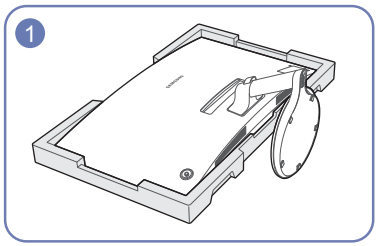

Helyezze a csomagban található védő polisztirolhab párnát a talajra, és helyezze a készüléket lefelé nézve a polisztirolhabra, a képen látható módon.

— Mindenképpen használja fel a polisztirol habot (párnát), amely a monitor csomagolásával érkezett.

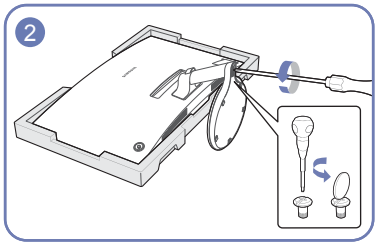

Csavarja ki a két csavart az állvány alapjából az eltávolításhoz.

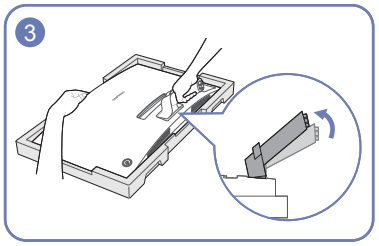

Miközben fogja a monitort, emelje az állvány nyakát a nyíl irányában és igazítsa be, a képen látható módon.

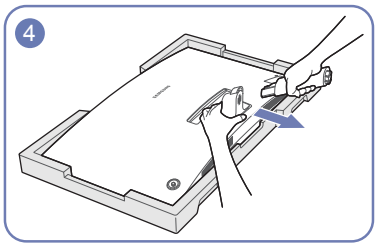

Miközben fogja a monitort, húzza meg és távolítsa el az állvány nyakát a nyíl irányában, a képen látható módon.

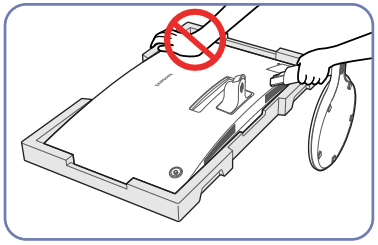

- Figyelmeztetés

Ne nyomja lefelé a monitort. Fennáll a monitor károsodásának veszélye.

3. fejezet
Forráseszköz csatlakoztatása és használata

Csatlakoztatás előtti ellenőrzési pontok

— Forráseszköz csatlakoztatása előtt olvassa el az ahhoz mellékelt használati útmutatót.
A forráseszközökön található csatlakozók száma és elhelyezkedése eszközönként változik.

— Ne csatlakoztassa a hálózati kábelt a többi kábel csatlakoztatása előtt.
A hálózati kábel csatlakoztatásakor ügyeljen arra, hogy először a készülékhez csatlakoztassa a kábelt.
Ha csatlakoztatás közben csatlakoztatja a tápkábelt, a készülék károsodhat.

— Ellenőrizze, hogy milyen típusú csatlakozók vannak a csatlakoztatni kívánt készülék hátoldalán.

PC csatlakoztatása és használata

Válasszon az adott számítógépnek megfelelő csatlakoztatási módot.

— Az összekötő elemek készülékenként eltérhetnek.

— A rendelkezésre álló csatlakozók típustól függően eltérőek lehetnek.

Csatlakozás a D-SUB kábel segítségével (analóg típus)

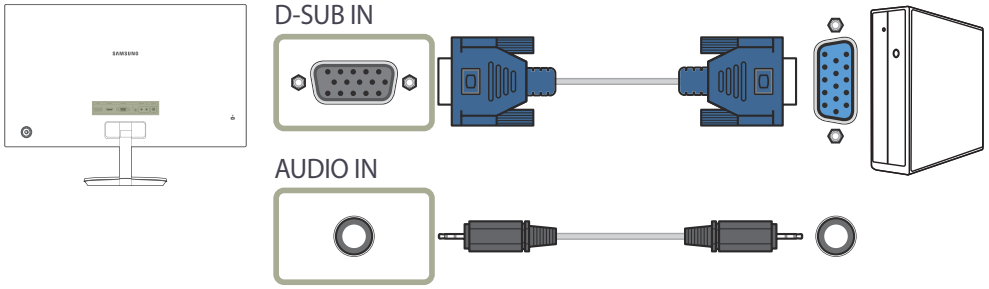

Csatlakoztatás HDMI-kábellel

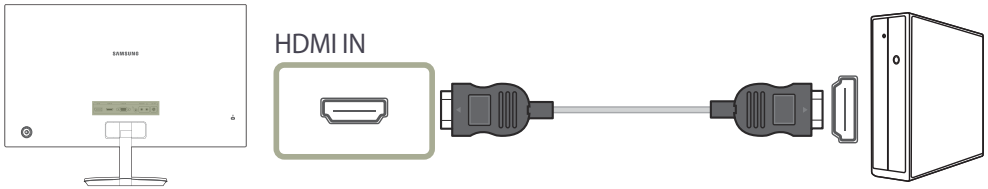

Csatlakoztatás HDMI–DVI kábellel

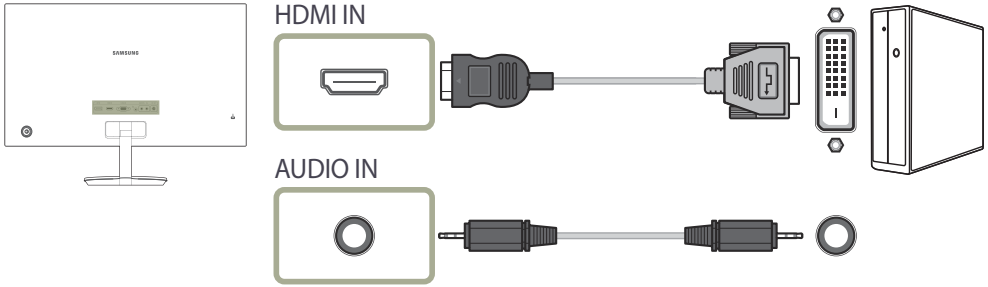

— Az audio funkció nincs támogatva, ha a jelforrás eszköz HDMI-DVI-kábellel van csatlakoztatva.

Csatlakoztatás DP-kábellel

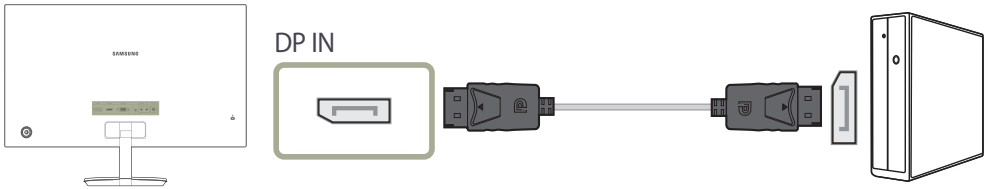

— 1,5 m-nél rövidebb DP-kábel használatát javasoljuk. 1,5 m-nél hosszabb kábel használata befolyásolhatja a képminőséget.

Fejhallgató csatlakoztatása

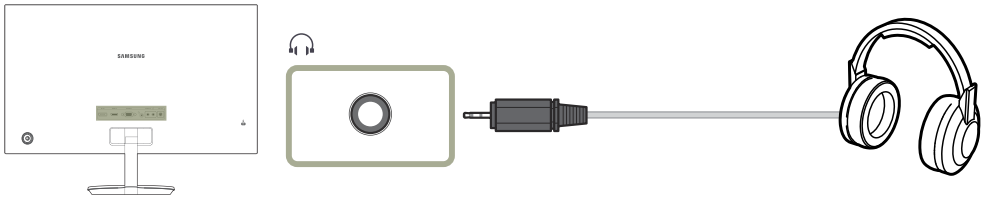

— Használjon fejhallgatót, ha D-SUB + AUDIO, HDMI-HDMI vagy DP kábellel aktiválja a hangot.

Áramellátás

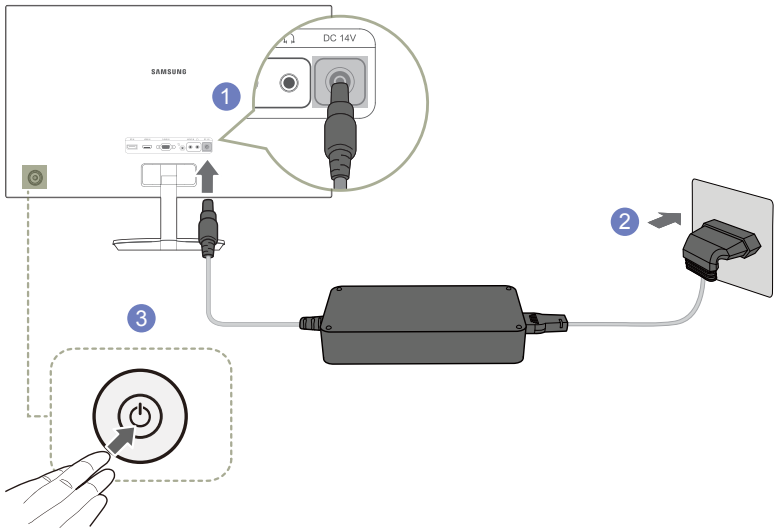

1 Csatlakoztassa a tápkábelt a DC hálózati adapterhez. Csatlakoztassa a hálózati adaptert a készülék hátoldalán található **DC 14V** csatlakozóba.

2 Ezután csatlakoztassa a tápkábelt a hálózati csatlakozóaljzatba.

3 Nyomja meg a monitor hátoldalán levő JOG gombot a bekapcsoláshoz.

— A bemeneti feszültség automatikusan vált.

A készülék használatához szükséges helyes testtartás



A készülék használata közben az alábbi helyes testtartást vegye fel:

- Egyenesítse ki a hátát.
- Állítsa be a szöget úgy, hogy a képernyőn ne tükröződjenek külső fények.
- Tartsa az alkarját a felkarra merőleges szögben, a kézfejével azonos szinten.
- Tartsa a könyökét derékszöghöz közeli szögben.
- Állítsa be a készülék magasságát úgy, hogy a térdét legalább 90 fokban behajlítva tarthassa, a sarka érjen le a padlóra, és az alkarja a szíve magassága alatt legyen.

Illesztőprogram telepítése

— A készülékhez való illesztőprogramok telepítésével beállíthatja a készülék számára optimális felbontást és frekvenciát.

— A termék illesztőprogram legfrissebb verziójának telepítéséhez töltse le azt a Samsung Electronics honlapjáról a http://www.samsung.com címen.

Optimális felbontás beállítása

Amikor a készüléket a megvásárlást követően először kapcsolja be, egy információ jelenik meg az optimális felbontás beállításáról.

Válassza ki a készülék nyelvét, majd számítógépén állítsa be az optimális felbontást.

— Ha nem az optimális felbontás van kiválasztva, az üzenet adott időn belül még legfeljebb háromszor megjelenik akkor is, ha a készüléket ki- majd ismét bekapcsolja.

— Az optimális felbontás beállítható a PC-je **Vezérlőpultjának** segítségével is.

4. fejezet
A képernyő beállítása

Konfigurálja a képernyő beállításait: a fényerőt.
Minden funkcióhoz részletes leírás tartozik. A részletekért olvassa el a készülékére vonatkozó részt.

SAMSUNG MAGIC Bright

Ez a menü a készülék használati környezetéhez legjobban illeszkedő optimális képminőséget biztosít.

— Ez a menü nem elérhető, ha a **Eco-takarék. plusz** funkció aktív.

— Ez a menü nem elérhető, ha a **Játék mód** funkció aktív.

— Ez a menü nem elérhető, ha a **Szemkímélő mód** funkció aktív.

Lehetőség van a fényerő igényeknek megfelelő beállítására.

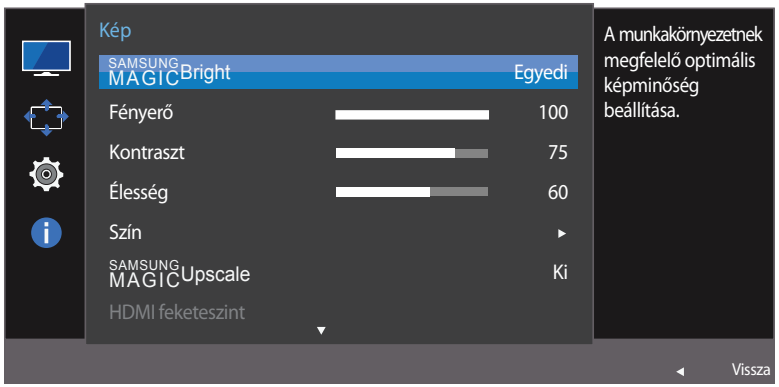

— A megjelenő kép az adott modelltől függően eltérő lehet.

PC módban

- **Egyedi**: Állítsa be a kívánt egyéni kontraszt és fényerő értéket.
- **Normál**: Optimális képminőséget biztosít dokumentumok szerkesztéséhez és az internet használatához.
- **Mozi**: Biztosítja a TV-készülékek szokásos fényerejét és képélességét, videó és DVD tartalmak lejátszásához.
- **Dinamikus kontraszt**: Kiegyenlített fényerőt biztosít a kontraszt automatikus változtatásával.
- **Alapszín**: Ez a modell támogatja a fotokróm állomást. Ha erre a módra vált, akkor a színtér beállítása hasonló lesz az sRGB színskálájához.

AV módban

Amikor a külső bemeneti eszköz HDMI/DP-csatlakozón keresztül csatlakozik, és a **PC/AV mód** az **AV** üzemmódra van beállítva, a SAMSUNG MAGIC**Bright** almenüelem négy gyárilag beállított automatikus képbeállítással rendelkezik (**Dinamikus**, **Normál**, **Film** és **Egyedi**). Ezek közül csak az egyiket aktiválhatja. **Dinamikus**, **Normál**, **Film** vagy **Egyedi**. A **Egyedi** opció kiválasztása automatikusan elohívja személyre szabott képbeállításait.

- **Dinamikus**: Ezt a módot akkor válassza, ha az **Normál** módnál élesebb képet szeretne kapni.
- **Normál**: Ezt a módot akkor válassza, ha a környezet világos. Ez szintén éles képet biztosít.
- **Film**: Ezt a módot akkor válassza, ha a környezet sötét. Ezzel energiát takarít meg és kevésbé fárasztja a szemét.
- **Egyedi**: Ezt a módot akkor válassza, ha a képet tetszés szerinti beállításokkal kívánja megjeleníteni.

Fényerő

A kép általános fényerejének beállítása. (Tartomány: 0~100)

Minél magasabb az érték, annál világosabb a kép.

— Ez a menü nem elérhető, ha a SAMSUNG MAGIC**Bright Dinamikus kontraszt** üzemmódban van.

— Ez a menü nem elérhető, ha a **Eco-takarék. plusz** funkció aktív.

— Ez a menü nem elérhető, ha a **Szemkímélő mód** funkció aktív.

Kontraszt

A tárgyak és a háttér közötti kontraszt beállítása. (Tartomány: 0~100)

Minél magasabb az érték, annál nagyobb a kontraszt, így annál élesebbnek tűnnek a tárgyak.

— Ez az opció nem elérhető, ha a SAMSUNG MAGIC**Bright** aktuális beállítása **Mozi** vagy **Dinamikus kontraszt** mód.

— Ez a menü nem elérhető, ha a **Játék mód** funkció aktív.

Élesség

A tárgyak kontúrjának élesítése, illetve elmosódottabbá tétele. (Tartomány: 0~100)

Minél magasabb az érték, annál élesebb a tárgyak kontúrja.

— Ez az opció nem elérhető, ha a SAMSUNG MAGIC**Bright** aktuális beállítása **Mozi** vagy **Dinamikus kontraszt** mód.

— Ez a menü nem elérhető, ha a SAMSUNG MAGIC**Upscale 1. mód** vagy **2. mód** üzemmódban van.

— Ez a menü nem elérhető, ha a **Játék mód** funkció aktív.

Szín

Állítsa be a képernyő színárnyalatát.

— Ez a menü nem elérhető, ha a SAMSUNG MAGIC**Bright Mozi** vagy **Dinamikus kontraszt** üzemmódban van.

— Ez a menü nem elérhető, ha a **Játék mód** funkció aktív.

— Ez a menü nem elérhető, ha a **Szemkímélő mód** funkció aktív.

- **Vörös**: A vörös telítettség szintjének beállítása. A 100-hoz közelebbi értékek a szín nagyobb intenzitását jelentik.
- **Zöld**: A zöld telítettség szintjének beállítása. A 100-hoz közelebbi értékek a szín nagyobb intenzitását jelentik.
- **Kék**: A kék telítettség szintjének beállítása. A 100-hoz közelebbi értékek a szín nagyobb intenzitását jelentik.
- **Színtónus**: Válasszon egy színtónust, amely a legjobban megfelel az Ön igényeinek.
  - **2. hideg**: A színhőmérsékletet **1. hideg** értéknél hidegebbre állítja.
  - **1. hideg**: Állítsa a színhőmérsékletet **Normál** értéknél hidegebbre.
  - **Normál**: A normál színtónus megjelenítése.
  - **1. meleg**: Állítsa a színhőmérsékletet **Normál** értéknél melegebbre.
  - **2. meleg**: A színhőmérsékletet **1. meleg** értéknél melegebbre állítja.
  - **Egyedi**: Állítson be egy egyedi színtónust.

  — Ha a külső bemenet HDMI/DP-n keresztül van csatlakoztatva, és a **PC/AV mód** beállítása **AV**, a **Színtónus** pontban négy színhőmérséklet-beállítás adható meg (**Hideg**, **Normál**, **Meleg** és **Egyedi**).
- **Gamma**: A luminancia közepes szintjének beállítása.
  - **1. mód** / **2. mód** / **3. mód**

SAMSUNG MAGIC Upscale

Az SAMSUNG MAGIC**Upscale** funkció fokozza a kép részletességét és a kép élénk megjelenését.

A funkció hatása alacsony felbontású képek esetén látványosabban jelentkezik.

— Ez a menü nem elérhető, ha a SAMSUNG MAGIC**Bright Mozi** vagy **Dinamikus kontraszt** üzemmódban van.

— Ez a menü nem elérhető, ha a **Játék mód** funkció aktív.

- **Ki** / **1. mód** / **2. mód**

  — A **2. mód** beállítás a **1. mód** beállításnál erőteljesebb hatású.

HDMI feketeszint

Ha a DVD-lejátszó vagy a beltéri egység HDMI-n keresztül csatlakozik a termékhez, a csatlakoztatott forráseszköztől függően előfordulhat, hogy romlik a kép minősége (kontraszt-/színtorzulás, feketeszint stb.). Ebben az esetben a **HDMI feketeszint** segítségével állítható be a képminőség.

Ebben az esetben a **HDMI feketeszint** szintjének beállításával korrigálhatja a gyengébb képminőséget.

— Ez a funkció csak a **HDMI** módban érhető el.

- **Normál**: Akkor válassza ezt az opciót, ha nem torzul a kontrasztarány.
- **Alacsony**: Akkor válassza ezt az opciót, ha a kontrasztarány torzulása miatt csökkenteni szeretné a feketeszintet és növelni a fehérszintet.

— Előfordulhat, hogy a **HDMI feketeszint** nem kompatibilis egyes jelforrás készülékekkel.

— A **HDMI feketeszint** funkció csak bizonyos **AV** felbontás, például 720P és 1080P esetén aktív.

Szemkímélő mód

A szem nyugtatásához megfelelő optimális képminőség beállítása.

A TÜV Rheinland "Low Blue Light Content" egy tanúsítvány olyan termékekhez, amelyek teljesítik az alacsonyabb kék fényszint követelményeit. Ha az **Szemkímélő mód** beállítása '**Be**', akkor a 400nm körüli hullámhosszú kék fény csökken és ez biztosítja a szem nyugtatásához megfelelő optimális képminőséget. Ugyanakkor a kék fény szintje alacsonyabb, mint az alapértelmezett beállítások esetén, a TÜV Rheinland által tesztelve és tanúsítva, és ezzel teljesíti a TÜV Rheinland "Low Blue Light Content" szabványának előírásait.

Játék mód

Itt adhatja meg a készülék játék módban alkalmazandó képernyőbeállításait.

Ez a funkció akkor használatos, amikor személyi számítógépen játszik vagy játékkonzol, például PlayStation™ vagy Xbox™ van csatlakoztatva.

— Ez a menü nem elérhető, ha a **Szemkímélő mód** funkció aktív.

— Amikor a monitor kikapcsol, energiatakarékos módba lép vagy bemeneti jelforrást vált, a **Játék mód** állapota akkor is **Ki** lesz, ha **Be** értékre van állítva.

— A **Játék mód** folyamatos engedélyezésével válassza az **Mindig be** lehetőséget.

Válaszidő

Gyorsítsa fel a panel válaszidejét, ezzel a videók életszerűbbé és természetessé tehetők.

— Ha nem filmet néz, akkor a **Válaszidő** legjobb beállítása **Normál** vagy **Gyorsabb**.

Képméret

A kép méretének módosítása.

PC módban

- **Automatikus**: A képet a bemeneti jelforrás képméretarányának megfelelően állítja be.
- **Széles**: A képet teljes képernyő-szélességben jeleníti meg, függetlenül a bemeneti jelforrás képméretarányától.

AV módban

- **4:3**: A képet 4:3 képméretarányban jeleníti meg. Alkalmas videóanyag és normál televíziós műsorok lejátszására.
- **16:9**: A képet 16:9 képméretarányban jeleníti meg.
- **Igazít. a képe.-höz**: A képet az eredeti képméretarányban, levágás nélkül jeleníti meg.

— Előfordulhat, hogy ez a funkció nincsen támogatva, a rendelkezésre álló csatlakozóktól függően.

— A képernyőméret-váltás az alábbi feltételek teljesülése esetén lehetséges.

  — A HDMI/DP-kábelen keresztül egy digitális kimeneti eszköz van csatlakoztatva.

  — A bemeneti jel 480p, 576p, 720p, vagy 1080p, és a monitor képes a normál megjelenítésre (nem minden modell támogatja valamennyi fenti jeltípust.).

  — Ez csak akkor állítható be, ha a külső bemenet a HDMI/DP-csatlakozáson keresztül csatlakozik, és a **PC/AV mód AV** állapotú.
  (**DisplayPort**/**HDMI**: Ez az opció akkor elérhető, ha a **FreeSync** funkció le van tiltva)

Képer. beállítása

— Ez a menü csak akkor elérhető, ha az **Képméret** opció **Igazít. a képe.-höz** értékre van állítva az **AV** módban.
Ha a bemeneti jel 480P vagy 576P vagy 720P vagy 1080P az **AV** módban, és a monitor képes a normál megjelenítésre, akkor válassza a **Igazít. a képe.-höz** lehetőséget, a vízszintes pozíció beállításához a 0-6 szintek között.

— **Durva**, **Finom**: Ez a funkció csak a **Analóg** módban érhető el.

5. fejezet
Az OSD (Képernyőmenü) beállításainak módosítása

Minden funkcióhoz részletes leírás tartozik. A részletekért olvassa el a készülékére vonatkozó részt.

Átlátszóság

A menüablakok átlátszóságának beállítása.

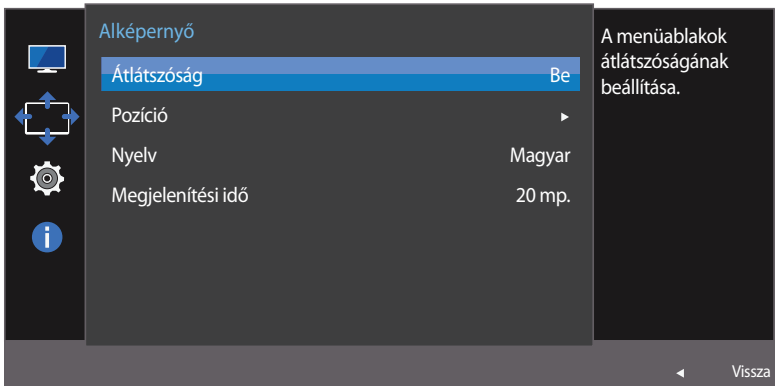

— A megjelenő kép az adott modelltől függően eltérő lehet.

Pozíció

A menü pozíciójának módosítása.

Nyelv

A menü nyelvének beállítása.

— A nyelvbeállítás módosítása csak a képernyőmenüre vonatkozik.

— A számítógép többi funkciójára nincs hatással.

Megjelenítési idő

A képernyős megjelenítés (OSD) menüt automatikusan eltűnteti, ha a menüt megadott időn belül nem használják.

A **Megjelenítési idő** használható annak az időnek a megadására, amelynek elteltével a felhasználó el kívánja tűntetni az OSD menüt.

6. fejezet
Beállítás és visszaállítás

Minden funkcióhoz részletes leírás tartozik. A részletekért olvassa el a készülékére vonatkozó részt.

Hang

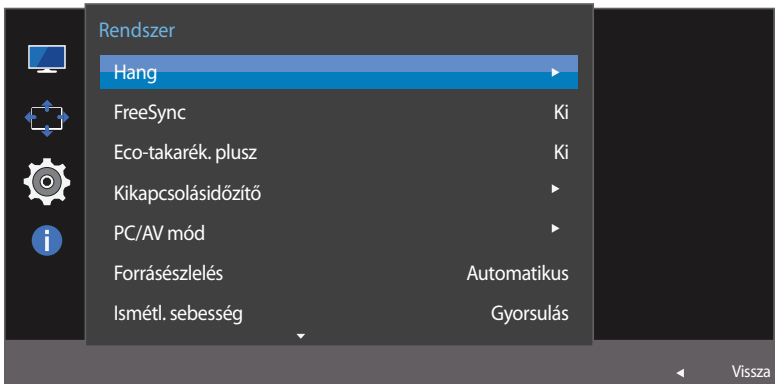

A megjelenő kép az adott modelltől függően eltérő lehet.

Hangerő

Állítsa be a **Hangerő** értékét a JOG gomb BALRA/JOBBRA opcióinak használatával.

Hang üzemmód

- **Normál**: A normál hangüzemmód kiválasztása.
- **Zene**: A zenét hangsúlyozza ki az emberi hangok helyett.
- **Film**: A legjobb hangzást nyújtja filmekhez.
- **Tiszta hang**: Az emberi hangokat hangsúlyozza ki az egyéb hangok helyett.

Hangválasztás

- **Sztereo**: Engedélyezze a hangot a bal és a jobb hangszóróból egyaránt.
- **Bal csatorna**: A bal és jobb oldali hangszóró csak a hangforrás bal csatornáját játssza le.
- **Jobb csatorna**: A bal és jobb oldali hangszóró csak a hangforrás jobb csatornáját játssza le.

FreeSync

A **FreeSync** technológia egy olyan megoldás, amely megszünteti a képszétválást, a szokásos késlekedés és fáziskésés nélkül.

Ez a funkció megszünteti a képszétválást és a késést játékok használata során. Növelheti a játék élményét.

A FreeSync csak HDMI módban érhető el.

- **Ki**: Kapcsolja ki az **FreeSync** funkciót.
- **Normál motor**: Az AMD videokártya alapvető **FreeSync** funkcióinak engedélyezése.
- **Legjobb motor**: A **FreeSync** funkció engedélyezése magasabb képernyőfrissítési értékkel. Ebben a módban a képszétválás (nem megfelelő szinkron a képernyő és a tartalom között) csökken. Előfordulhat, hogy a képernyő a játék során villog.

Az **Legjobb motor** mód kiválasztásakor használja a maximális képernyőfrissítési gyakoriságot az optimális Freesync effektus érdekében.

A frissítési gyakoriság beállítási módszerhez lásd a **Kérdések és válaszok ⟶ Hogyan módosítható a frekvencia?** részt

— A **FreeSync** funkció csak a **HDMI** vagy a **DisplayPort** módban van engedélyezve.
A **FreeSync** funkció használatakor használja a monitor gyártója által biztosított HDMI/DisplayPort kábelt.

Ha a **FreeSync** funkció engedélyezve van, akkor az alábbiak merülhetnek fel:

- A képernyő villoghat a játék során, a játék beállításaitól függően. A játék beállítási értékeinek csökkentése elősegítheti a villogás megszüntetését. Ha telepíti az AMD weboldalán található legfrissebb illesztőprogramokat, akkor ez is megoldhatja a problémát.
- A válaszarány változhat a játék során, a felbontástól függően. A nagyobb felbontás általában csökkenti a válaszidőt.
- A monitor hangminősége csökkenhet.

— Ha a funkció használata során problémákat észlel, akkor vegye fel a kapcsolatot a Samsung Szervizközponttal.

A Videokártya listában levő modellek támogatják a FreeSync funkciót

A **FreeSync** csak bizonyos AMD videokártya modellekkel használható. Lásd az alábbi listát a támogatott videokártyákhoz:

Győződjön meg arról, hogy az AMD legfrissebb hivatalos videokártya illesztőprogramjai vannak telepítve, amelyek támogatják a **FreeSync** funkciót.

— A **FreeSync** funkciót támogató további AMD videokártya modellekért látogasson el a hivatalos AMD weboldalra.

— Ha más gyártótól származó videokártyát használ, akkor a **FreeSync** opciót állítsa **Ki** állásba.

- AMD Radeon R9 300 Series
- AMD Radeon R9 Fury X
- AMD Radeon R7 360
- AMD Radeon R9 295X2
- AMD Radeon R9 290X
- AMD Radeon R9 290
- AMD Radeon R9 285
- AMD Radeon R7 260X
- AMD Radeon R7 260

Hogyan lehet engedélyezni a FreeSync opciót?

1 Állítsa a **FreeSync** opciót **Normál motor** vagy **Legjobb motor** értékre a képernyőmenüben.

2 Engedélyezze a **FreeSync** opciót a **AMD Radeon Settings** résznél:

Kattintás a jobb egérgombbal ⟶ AMD Radeon Settings ⟶ Display

Az "**AMD FreeSync**" funkciót állítsa "Be" állásba. Válassza a "Be" állást, ha még nincsen engedélyezve.

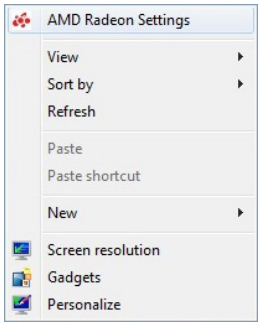

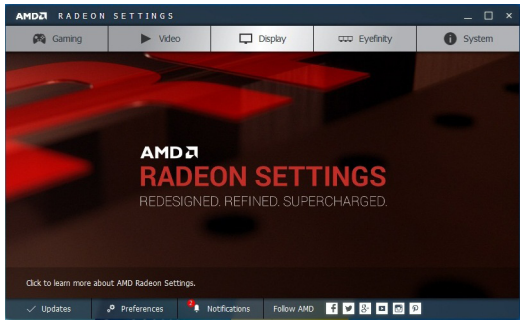

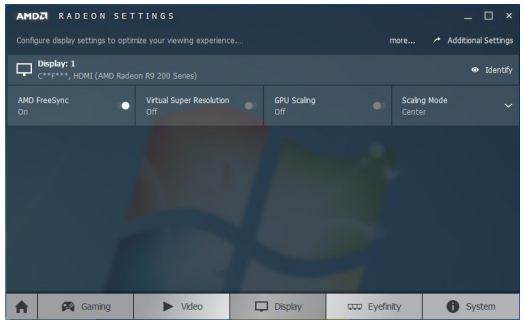

Eco-takarék. plusz

Az **Eco-takarék. plusz** funkció a monitor paneljének áramfogyasztását szabályozva csökkenti az energiafelhasználást.

— Ez az opció nem elérhető, ha a SAMSUNG MAGIC**Bright** aktuális beállítása **Dinamikus kontraszt** mód.

— Ez a menü nem elérhető, ha a **Játék mód** funkció aktív.

— Ez a menü nem elérhető, ha a **Szemkímélő mód** funkció aktív.

- **Ki**: Az **Eco-takarék. plusz** funkció kikapcsolása.
- **Automatikus**: Az áramfogyasztás automatikusan kb. 10%-kal csökken a jelenlegi beállításhoz képest. (A képernyő fényerejétől függ, hogy az áramfogyasztás mennyivel csökken.)
- **Kicsi**: Az áramfogyasztás 25%-al csökken az alapértelmezett beállításhoz képest.
- **Nagy**: Az áramfogyasztás 50%-al csökken az alapértelmezett beállításhoz képest.

Kikapcsolásidőzítő

Kikapcsolásidőzítő: Az **Kikapcsolásidőzítő** mód bekapcsolása.

Ki ennyi idő után: A kikapcsolási időzítő 1 és 23 óra közötti tartományra állítható be. A beállított óraszám elteltével a készülék automatikusan kikapcsol.

— Ez az opció csak akkor érhető el, ha a **Kikapcsolásidőzítő** beállítása **Be**.

— Az egyes régiókban piacon levő készülékek esetén az **Kikapcsolásidőzítő** úgy van beállítva, hogy automatikusan aktiválódjon 4 órával azt követően, hogy a készülék bekapcsolt. Ez az energiaellátási szabályozásokkal összhangban történik. Ha nem kívánja, hogy az időzítő aktiválódjon, akkor a **MENU** ⟶ **Rendszer** menüpontban állítsa **Kikapcsolásidőzítő** állásba az **Ki** opciót.

PC/AV mód

Állítsa a **PC/AV mód** lehetőséget **AV** állásba. A képméret megnő.

Ez az opció filmek megtekintése esetén hasznos.

- Számítógépes csatlakozás esetén válassza a „**PC**” beállítást.
- AV eszközhöz való csatlakozás esetén válassza az „**AV**” beállítást.
- Ha egy számítógépet csatlakoztat HDMI-DVI kábellel, akkor állítsa **DVI PC** értékre.

— A funkció nem támogatja az **Analóg** üzemmódot.

— Csak a szélesképernyős (16:9 vagy 16:10) modellekre vonatkozik.

— Ha a monitor **HDMI**, **DisplayPort** üzemmódban van, és a képernyő üzenete **Ellenőrizze a jelkábelt!** vagy az energiatakarékos üzemmód aktiválódik, akkor nyomja meg a JOG gombot a funkciógomb képernyő megjelenítéséhez, majd válassza az ikont. A **PC** és az **AV** lehetőség közül választhat.

Forrásészlelés

Válassza az **Automatikus** vagy a **Kézi** lehetőséget a bejövő jel felismerésének módszereként.

Ismétl. sebesség

Választási lehetőségek: **Gyorsulás**, **1 mp**, vagy **2 mp**. Ha a **Nincs ismétlés** opciót választja, a gomb megnyomásakor a megfelelő parancsot csak egyszer hajtja végre.

Műk.jelző LED be

A készülék alsó részén található, tápellátást jelző LED engedélyezésének vagy tiltásának beállítása.

- **Működés**: A tápellátást jelző LED a készülék bekapcsolt állapotában világít.
- **Készenlét**: A tápellátást jelző LED a készülék bekapcsolt állapotában nem világít.

Összes visszaáll.

A készülék összes beállítása visszaáll a gyári alapértékekre.

Információ

Megjelenik az aktuális bemeneti jelforrás, frekvencia és felbontás.

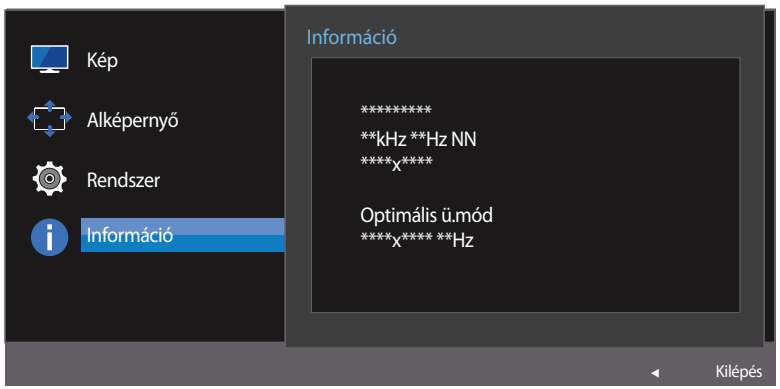

— A megjelenő kép az adott modelltől függően eltérő lehet.

7. fejezet
A szoftver telepítése

Easy Setting Box



A **Easy Setting Box** funkció lehetővé teszi a monitor több részre osztva való használatát.

Az **Easy Setting Box** legfrissebb verziójának telepítéséhez töltse le azt a Samsung Electronics honlapjáról a http://www.samsung.com címen.

— Ha a telepítés után elmulasztja újraindítani a számítógépet, előfordulhat, hogy a szoftver nem működik megfelelően.

— A számítógépes rendszertől és a készülék műszaki jellemzőitől függően előfordulhat, hogy a **Easy Setting Box** ikon nem jelenik meg.

— Ha a parancsikon nem jelenik meg, nyomja meg az F5 gombot.

A telepítésre vonatkozó korlátozások és problémák

A **Easy Setting Box** telepítését befolyásolhatja a grafikus kártya, az alaplap és a hálózati környezet.

Rendszerkövetelmények

Operációs rendszer	Hardver
• Windows 7 32Bit/64Bit	• Minimum 32 MB memória
• Windows 8 32Bit/64Bit	• Minimum 60 MB szabad tárhely a merevlemez-meghajtón
• Windows 8.1 32Bit/64Bit	
• Windows 10 32Bit/64Bit	

8. fejezet
Hibaelhárítási útmutató

Követelmények a Samsung Customer Service Center megkeresése előtt

— Mielőtt a Samsung ügyfélszolgálat segítségét kérné, az alábbiaknak megfelelően tesztelje a készüléket. Ha a probléma nem szűnik meg, forduljon a Samsung ügyfélszolgálatához.

A készülék tesztelése

A készülék tesztelését végző funkcióval győződjön meg arról, hogy a készülék megfelelően működik.

Ha a képernyő ki van kapcsolva és a tápellátás jelzőlámpa villog, noha a készülék az előírt módon csatlakozik egy PC-hez, végezzen el egy öndiagnosztikai tesztet.

1 Kapcsolja ki a számítógépet és a készüléket.

2 Húzza ki a kábelt a készülékből.

3 Kapcsolja be a készüléket.

4 Ha megjelenik az **Ellenőrizze a jelkábelt!** üzenet, a készülék megfelelően működik.

— Ha a képernyő üres marad, ellenőrizze a számítógépes rendszert, a videovezérlőt és a kábelt.

A felbontás és a frekvencia ellenőrzése

Olyan mód esetén, amely meghaladja a támogatott felbontást (lásd: Normál üzemmód táblázat), rövid ideig a **Nem ez az optimális mód** üzenet jelenik meg.

— A megjelenített felbontás a számítógép rendszerbeállításaitól és a kábelektől függően eltérhet.

Ellenőrizze az alábbiakat.

Telepítési probléma (PC üzemmód)

A képernyő felváltva be- és kikapcsol.

Ellenőrizze, hogy a kábel megfelelően van-e csatlakoztatva a készülék és a PC között, valamint azt, hogy a csatlakozók megbízhatóan reteszelve vannak-e.

A készülék és a számítógép HDMI- vagy HDMI-DVI-kábellel történő csatlakoztatása esetén üres sáv látható a képernyő mind a négy oldalán.

A képernyőn látható üres sávok nem a készülék hibájából adódnak.

A képernyőn látható üres sávokat a számítógép vagy a videokártya okozza. A probléma megoldásához állítsa be a képernyőméretet a grafikus kártyának megfelelően a HDMI vagy a DVI beállításokban.

Amennyiben a grafikus kártya beállítási menüje nem tartalmaz képernyőméret-beállítási opciót, frissítse a grafikus kártya illesztőprogramját a legfrissebb verzióra.

(A képernyő-beállítások részleteivel kapcsolatban forduljon a grafikus kártya vagy a számítógép gyártójához.)

Képernyővel kapcsolatos probléma

A tápellátás jelzőfénye nem világít. A képernyő nem kapcsol be.

Ellenőrizze, hogy a hálózati kábel megfelelően van-e csatlakoztatva.

Megjelenik az Ellenőrizze a jelkábelt! üzenet.

Ellenőrizze, hogy a kábel megfelelően van-e csatlakoztatva a készülékhez.

Ellenőrizze, hogy be van-e kapcsolva a kijelzőhöz csatlakoztatott eszköz.

Megjelenik a Nem ez az optimális mód üzenet.

Ez az üzenet akkor jelenik meg, ha a grafikus kártyáról érkező jel maximális felbontása vagy frekvenciája meghaladja a készülék jellemzőit.

Módosítsa úgy a maximális felbontást és a frekvenciát, hogy igazodjon a készülék paramétereihez, a Normál jelmódok táblázata (36. old.) alapján.

A képernyőn látható kép torzul.

Ellenőrizze a készülék kábelcsatlakozását.

Nem éles a kép. El van mosódva a kép.

Állítsa be a **Durva** és **Finom** elemeket.

Válasszon le minden tartozékot (video-hosszabbítókábelt stb.), majd próbálja újra.

Állítsa az ajánlott szintre a felbontást és a frekvenciát.

A kép ingatag és reszket. Árnyékok vagy szellemképek maradnak a képernyőn.

Győződjön meg arról, hogy a számítógép és a videokártya felbontása és frekvenciája kompatibilis-e a készülék felbontásával és frekvenciájával. Ezután, ha szükséges, változtassa meg a beállításokat az útmutatóban található Szabványos jelmód táblázat (36. old.) és a termék **Információ** menüpontja alapján.

Túl világos a kép. Túl sötét a kép.

Állítsa be a **Fényerő** és **Kontraszt** elemeket.

A képernyő színei nem valósághűek.

Módosítsa a **Szín** beállításokat.

A képernyőn megjelenő színek árnyékot vetnek, és torzulnak.

Módosítsa a **Szín** beállításokat.

A fehér nem tűnik elég fehérnek.

Módosítsa a **Szín** beállításokat.

Nincs kép a képernyőn, és a tápellátás jelzőfénye 0,5–1 másodpercenként villog.

A készülék energiatakarékos módban van.

A képernyőn előzőleg nézett kép újbóli megjelenítéséhez nyomjon le egy billentyűt a billentyűzeten, vagy mozgassa meg az egeret.

El van mosódva a kép.

Windows operációs rendszer (pl. Windows 7, Windows 8, Windows 8.1 vagy Windows 10) használata esetén: Lépjen a **Vezérlőpult** ⟶ **Betűtípusok** ⟶ **ClearType szöveg módosítása** lehetőségre és módosítsa a **ClearType engedélyezése** opciót.

A videó lejátszása akadozik.

A nagy méretű és nagyfelbontású videofájlok lejátszása akadozhat. Ennek az lehet az oka, hogy a videolejátszó nincsen optimalizálva a számítógép erőforrásaira.

Próbálja meg egy másik videolejátszóval lejátszani a fájlt.

Hanggal kapcsolatos probléma

Nincs hang.

Ellenőrizze a hangkábel csatlakoztatását vagy módosítsa a hangerőt.

Ellenőrizze a hangerőt.

Túl alacsony a hangerő.

Állítsa be a hangerőt.

Ha a hangerő még a szabályozó maximálisra állítása után is túl alacsony, állítsa be a számítógép hangkártyájának, illetve a szoftverprogramnak hangerejét.

A videó elérhető, de nincsen hang.

Nem hallható hang, ha HDMI-DVI kábel lett használva a bemeneti eszköz csatlakoztatásához.

Csatlakoztassa az eszközt HDMI-kábellel vagy DP-kábellel.

Forráseszközzel kapcsolatos probléma

A számítógép indítása közben sípoló hang hallatszik.

Ha a számítógép a rendszer betöltése közben pittyeg, a számítógép javításra szorul.

Kérdések és válaszok

A további beállítási tudnivalók a PC vagy a grafikus kártya felhasználói kézikönyvében találhatók.

Hogyan módosítható a frekvencia?

A frekvencia a videokártyán állítható be.

- Windows 7: Nyissa meg a **Vezérlőpult** ⟶ **Megjelenés és személyes beállítások** ⟶ **Képernyő** ⟶ **Képernyőfelbontás** ⟶ **Speciális beállítások** ⟶ **Monitor** opciót, majd a **Képernyő-beállítások** alatt állítsa be a **Frissítési gyakoriság** elemet.
- Windows 8 (Windows 8.1): Nyissa meg a **Beállítások** ⟶ **Vezérlőpult** ⟶ **Megjelenés és személyes beállítások** ⟶ **Képernyő** ⟶ **Képernyőfelbontás** ⟶ **Speciális beállítások** ⟶ **Képernyő** opciót, majd a **Képernyő-beállítások** alatt állítsa be a **Frissítési gyakoriság** értékét.
- Windows 10: Nyissa meg a **Gépház** ⟶ **Rendszer** ⟶ **Képernyő** ⟶ **Speciális megjelenítési beállítások** ⟶ **Adaptertulajdonságok megjelenítése** ⟶ **Képernyő** opciót, majd a **Beállítások** alatt állítsa be a **Képernyő-frissítési gyakoriság** elemet.

Hogyan módosítható a felbontás?

- Windows 7: Kattintson a **Vezérlőpult** ⟶ **Megjelenés és személyes beállítások** ⟶ **Megjelenítés** ⟶ **Felbontás beállítása** elemre, és módosítsa a felbontást.
- Windows 8 (Windows 8.1): Kattintson a **Beállítások** ⟶ **Vezérlőpult** ⟶ **Megjelenés és személyes beállítások** ⟶ **Megjelenítés** ⟶ **Felbontás beállítása** elemre, és módosítsa a felbontást.
- Windows 10: Nyissa meg a **Gépház** ⟶ **Rendszer** ⟶ **Képernyő** ⟶ **Speciális megjelenítési beállítások** opciót, majd állítsa be a felbontást.

Hogyan állítható be az energiatakarékos mód?

- Windows 7: Az energiatakarékos mód beállításához kattintson a **Vezérlőpult** ⟶ **Megjelenés és személyes beállítások** ⟶ **Testreszabás** ⟶ **Képernyőkímélő beállításai** ⟶ **Energiagazdálkodási lehetőségek** elemre, vagy lépjen be a számítógép BIOS SETUP menüjébe.
- Windows 8 (Windows 8.1): Az energiatakarékos mód beállítását a **Beállítások** ⟶ **Vezérlőpult** ⟶ **Megjelenés és személyes beállítások** ⟶ **Testreszabás** ⟶ **Képernyőkímélő beállításai** ⟶ **Energiagazdálkodási lehetőségek** opció alatt vagy a számítógép BIOS-beállításánál végezheti el.
- Windows 10: Az energiatakarékos mód beállítását a **Gépház** ⟶ **Személyre szabás** ⟶ **Zárolási képernyő** ⟶ **Képernyő időkorlátjának beállításai** ⟶ **Energiagazdálkodás** opció alatt vagy a számítógép BIOS-beállításánál végezheti el.

9. fejezet
Műszaki adatok

Általános

Típusnév	C27F591FD
Méret	27 hüvelykes (27,0 hüvelyk / 68,6 cm)
Kijelzőterület	597,888 mm (V) x 336,312 mm (F)
Képponttávolság	0,3114 mm (V) x 0,3114 mm (F)
Maximális képpontfrissítés	148,5 MHz
Tápellátás	100 – 240 V – (+/- 10 %) váltóáram, 50/60 Hz ± 3 Hz Mivel a szabványos feszültség országról országra eltérő, ellenőrizze a készülék hátulján található címkét.
Jelcsatlakozók	D-SUB, HDMI, DisplayPort
Környezeti feltételek	**Üzemi** Hőmérséklet : 10 °C – 40 °C (50 °F – 104 °F) Páratartalom: 10–80 %, nem kondenzáló
	Tárolási Hőmérséklet : -20 °C – 45 °C (-4 °F – 113 °F) Páratartalom: 5–95 %, nem kondenzáló

— A Plug-and-Play funkció
A monitor bármely Plug-and-Play kompatibilis rendszerben telepíthető és használható. A monitor és a számítógép közötti kétirányú kommunikáció optimalizálja a monitor beállításait. A rendszer automatikusan telepíti a monitort. Emellett természetesen személyre is szabhatja a telepítési beállításokat.

— Pontok a panelen (képpontok)
A készülék gyártási jellegéből fakadóan körülbelül egymilliomod képpont (1 ppm) világosabbnak vagy sötétebbnek tűnhet az LCD-panelen. Ez nem befolyásolja a készülék működését.

— A fenti műszaki jellemzők a teljesítmény javítása érdekében értesítés nélkül megváltozhatnak.

— Ez a készülék a B osztályba tartozó digitális készülék

Normál üzemmód táblázat

Szinkronizálás	**Képfrekvencia**	30 – 81 kHz
	Sorfrekvencia	48 – 72 Hz
Felbontás	**Optimális felbontás**	1920 x 1080 60 Hz-en
	Maximális felbontás	1920 x 1080 60 Hz-en

Ha az Ön PC-je olyan jelet bocsát ki, amely a következő normál üzemmódokhoz tartozik, a képernyő beállítása automatikusan megtörténik. Ha a számítógéptől érkező jel egyik szabványos jelmódnak sem felel meg, előfordulhat, hogy a képernyő üres marad, holott a tápellátás jelzőfénye világít. Ebben az esetben módosítsa a beállításokat az alábbi táblázatnak megfelelően, miközben a videokártya használati útmutatójában közölteket is figyelembe veszi.

Felbontás	Képfrekvencia (kHz)	Sorfrekvencia (Hz)	Képpontfrissítés (MHz)	Szink. polaritás (V/F)
IBM, 720 × 400	31,469	70,087	28,322	-/+
MAC, 640 × 480	35,000	66,667	30,240	-/-
VESA, 640 × 480	31,469	59,940	25,175	-/-
VESA, 800 × 600	35,156	56,250	36,000	+/+
VESA, 800 × 600	37,879	60,317	40,000	+/+
VESA, 800 × 600	48,077	72,188	50,000	+/+
VESA, 1024 × 768	48,363	60,004	65,000	-/-
VESA, 1024 × 768	56,476	70,069	75,000	-/-
VESA, 1280 × 720	45,000	60,000	74,250	+/+
VESA, 1280 × 800	49,702	59,810	83,500	-/+
VESA, 1280 × 1024	63,981	60,020	108,000	+/+
VESA, 1440 × 900	55,935	59,887	106,500	-/+
VESA, 1600 x 900 RB	60,000	60,000	108,000	+/+
VESA, 1680 × 1050	65,290	59,954	146,250	-/+

Felbontás	Képfrekvencia (kHz)	Sorfrekvencia (Hz)	Képpontfrissítés (MHz)	Szink. polaritás (V/F)
VESA, 1920 × 1080	67,500	60,000	148,500	+/+

— Képfrekvencia

A képernyő bal és jobb szélét összekötő vonal letapogatásához szükséges időt vízszintes ciklusnak nevezzük. A vízszintes ciklus reciproka pedig a képfrekvencia. A képfrekvencia mértékegysége a kilohertz (kHz).

— Sorfrekvencia

A készülék ugyanazt a képet másodpercenként több tucatszor megismétli, ezáltal természetes kép látható. Az ismétlési frekvencia neve "függőleges frekvencia" vagy "frissítési gyakoriság", és Hz-ben van feltüntetve.

— A készülék esetén a panel jellege miatt minden képernyőméretnél csak egy felbontás mellett érhető el az optimális képminőség. Az előírttól eltérő felbontás használata esetén romolhat a képminőség. Ennek elkerülése érdekében ajánlott a készülék számára optimálisként meghatározott felbontást választani.

10. fejezet
Függelék

Felelősség a fizetős szolgáltatásért (az ügyfelek költsége)

— Ha a jótállás megléte esetén szervízt vesz igénybe, akkor felszámíthatjuk a szakember kiszállási díját az alábbi esetekben:

Nem hibás készülék

A készülék tisztítása, beállítása, magyarázat, újratelepítés, stb.

- Ha a szakember instrukciókat ad a készülék használatáról, vagy egyszerűen, a készülék szétszerelése nélkül módosítja a beállításokat.
- Ha a hibát külső környezeti tényezők okozzák (internet, antenna, vezetékes jel, stb.)
- Ha a készülék újra lett telepítve, vagy további eszközök lettek csatlakoztatva, a vásárolt készülék első ízben történő telepítését követően.
- Ha a készülék újra lett telepítve, hogy új helyre, vagy új lakásba szállítsák.
- Ha a vásárló instrukciókat kér a használatról egy másik cég készülékével kapcsolatban.
- Ha a vásárló instrukciókat kér a hálózat, illetve egy másik cég programjának használatával kapcsolatban.
- Ha a vásárló szoftveres telepítést és beüzemelést kér a készülékhez.
- Ha a szakember megtisztítja/eltávolítja a port vagy az idegen anyagokat a készülék belsejéből.
- Ha a vásárló további telepítést kér, a készülék otthonról történő vagy online megvásárlása esetén.

Ha a készülék hibáját a vásárló mulasztása okozta

Ha a készülék hibáját a vásárló nem megfelelő kezelése vagy hibás javítása okozta.

Ha a készülék hibáját az alábbiak okozták:

- Külső behatás vagy leejtés.
- A Samsung által nem megadott kiegészítők vagy külön kapható termékek használata.
- Olyan személy általi javítás, aki nem a Samsung Electronics Co., Ltd. kiszervezett szervízcég vagy partner szakembere.
- A készülék vásárló általi átalakítása vagy javítása.
- Nem megfelelő feszültség, illetve nem engedélyezett villamos csatlakozók melletti használat.
- A Felhasználói Kézikönyv "óvintézkedéseinek" figyelmen kívül hagyása.

Egyebek

- Ha a készülék természeti katasztrófa miatt hibásodik meg. (villámlás, tűz, földrengés, árvízkár, stb.)
- Ha az elhasználódó komponensek elhasználódtak. (Akkumulátor, patron, fénycsövek, fej, oszcillátor, lámpa, szűrő, szalag, stb.)

— Ha a vásárló szervízt kér olyan esetben, amikor a termék nem hibás, akkor szervízdíj számítható fel. Ezért kérjük, először olvassa el a Felhasználói Kézikönyvet.