SAMSUNG

SM-T113

Felhasználói kézikönyv

Hungarian. 02/2015. Rev.1.0

www.samsung.com

Tartalom

Fontos tudnivalók

Kezdeti lépések

6 Az értékesítési doboz tartalma
7 A készülék elrendezése
9 Az akkumulátor töltése
11 Memóriakártya használata
12 A készülék be- és kikapcsolása
13 A képernyő lezárása és feloldása

Alapok

14 Az érintőképernyő használata
17 A Kezdőképernyő elrendezése
21 Értesítések és gyorsbeállítási panelek
24 Alkalmazások megnyitása
24 Alkalmazások telepítése és eltávolítása
26 Szövegbevitel
28 Képernyő mentése
28 Saját fájlok
29 Energiatakarékos funkció
29 Súgó információk megtekintése

Hálózati csatlakozás

30 Wi-Fi

Mozgások és használhatósági funkciók

31 Több ablak

Testreszabás

34 Kezdőképernyő és Alkalmazások képernyő kezelése
36 Háttérkép és csengőhangok beállítása
37 A képernyő lezárási módjának változtatása
38 Több felhasználó
39 Adat átvitele korábbi készülékről
40 Fiókok beállítása

Névjegyek

41 Névjegyek hozzáadása
42 Névjegyek importálása és exportálása
42 Névjegyek keresése

E-mail

43 E-mail

Fényképező

45 Fényképezés alapjai
46 Fényképezési módok
47 Fényképezőgép beállítások

Galéria

49 Tartalmak megtekintése a készüléken

Hasznos alkalmazások és funkciók

50 S Tervező
51 Videó
52 Óra
54 Számológép
54 Jegyzet
55 Hancom Office Viewer
55 Google alkalmazások

Csatlakozás más eszközökhöz

58 Bluetooth
60 Wi-Fi Direct
62 Mobil nyomtatás

Készülék és Adatkezelő

63 Az eszköz frissítése
64 Fájlok átvitele számítógépre
65 Adatok biztonsági mentése vagy visszaállítása
66 Gyári adatok visszaállítása

Beállítások

67 A Beállításokról
67 KAPCSOLATOK
69 ESZKÖZ
71 SZEMÉLYES
73 RENDSZER

Függelék

79 Hibakeresés
84 Az akkumulátor eltávolítása (nem eltávolítható típus)

Fontos tudnivalók

Kérjük, hogy a biztonságos és helyes használat érdekében a készülék használatbavétele előtt figyelmesen olvassa el ezt a kézikönyvet.

- A leírások a készülék alapértelmezett beállításain alapulnak.
- Bizonyos tartalmak a szolgáltató, a régió és a készülék szoftverének függvényében eltérőek lehetnek.
- A jelentős CPU- és RAM-használatot igénylő tartalmak (magas minőségű tartalmak) befolyásolják a készülék általános teljesítményét. A tartalommal kapcsolatos alkalmazások a készülék specifikációjának és a környezet függvényében nem biztos, hogy megfelelően fognak működni.
- A Samsung nem vállal felelősséget az olyan alkalmazások okozta teljesítményproblémákért, amelyek nem a Samsungtól származnak.
- A Samsung nem vállal felelősséget a regisztrációs adatbázis vagy az operációs rendszer módosításából adódó teljesítményproblémákért. Az operációs rendszer személyre szabásának kísérlete a készülék vagy az alkalmazások hibás működését eredményezheti.
- A készülék által biztosított szoftverek, hangforrások, háttérképek, képek és más médiatartalmak engedélye korlátozott használatra szól. Ezen anyagok kinyerése és kereskedelmi vagy egyéb célú felhasználása sérti a szerzői jogokat. A felhasználó teljes felelősséggel tartozik a tartalmak illegális felhasználásáért.
- Az eszközzel érkező alapértelmezett alkalmazások előzetes figyelmeztetés nélkül frissítésre kerülhetnek, vagy a támogatásuk megszűnhet. Amennyiben kérdései vannak a készülékkel érkező alkalmazásokkal kapcsolatban, vegye fel a kapcsolatot a Samsung szervizközponttal. A felhasználó által telepített alkalmazásokkal kapcsolatban vegye fel a kapcsolatot a szolgáltatóval.
- A készülék operációs rendszerének módosítása vagy a nem hivatalos forrásból származó szoftverek telepítése a készülék meghibásodásával vagy az adatok sérülésével vagy elvesztésével járhat. Ezek a Samsung licencmegállapodásával ellentétesek és a garancia megszűnését eredményezik.
- Térségtől, illetve típustól függően az eszközök használatához az Amerikai Szövetségi Kommunikációs Bizottság (Federal Communications Commission – FCC) jóváhagyása szükséges. Ha az eszköz rendelkezik FCC-jóváhagyással, akkor rendelkezik FCC-azonosítóval. Az FCC-azonosító megtekintéséhez érintse meg az ⋮⋮⋮ → **Beállítások** → **Az eszköz névjegye** elemet.

Az utasításban szereplő jelölések

Figyelem: Saját maga vagy mások számára sérüléssel járó helyzetek

Vigyázat: Készüléke vagy más berendezések károsodásának veszélyével járó helyzetek

Megjegyzés: Megjegyzések, használati tanácsok vagy további információk

Kezdeti lépések

Az értékesítési doboz tartalma

Ellenőrizze, hogy a termék doboza tartalmazza-e a következő elemeket:

- Készülék
- Rövid kezelési útmutató

- A készülékhez kapott összetevők és a rendelkezésre álló tartozékok régiónként és szolgáltatótól függően eltérőek lehetnek.
- A mellékelt tartozékok kifejezetten a készülékhez lettek tervezve, és más készülékekkel nem kompatibilisek.
- A megjelenés és technikai információk előzetes értesítés nélkül változhatnak.
- További tartozékokat a Samsung helyi forgalmazójától vásárolhat. Vásárlás előtt győződjön meg róla, hogy azok kompatibilisek a készülékkel.
- Kizárólag a Samsung által jóváhagyott kiegészítőket használjon. A jóvá nem hagyott tartozékok használata során romolhat a teljesítmény, és előfordulhat meghibásodás, ilyen esetekre nem vonatkozik a garancia.
- Az elérhető kiegészítők listája változhat és teljes mértékben a gyártó cégektől függ. Az elérhető kiegészítőkkel kapcsolatos további információkért tekintse meg a Samsung honlapját.

A készülék elrendezése

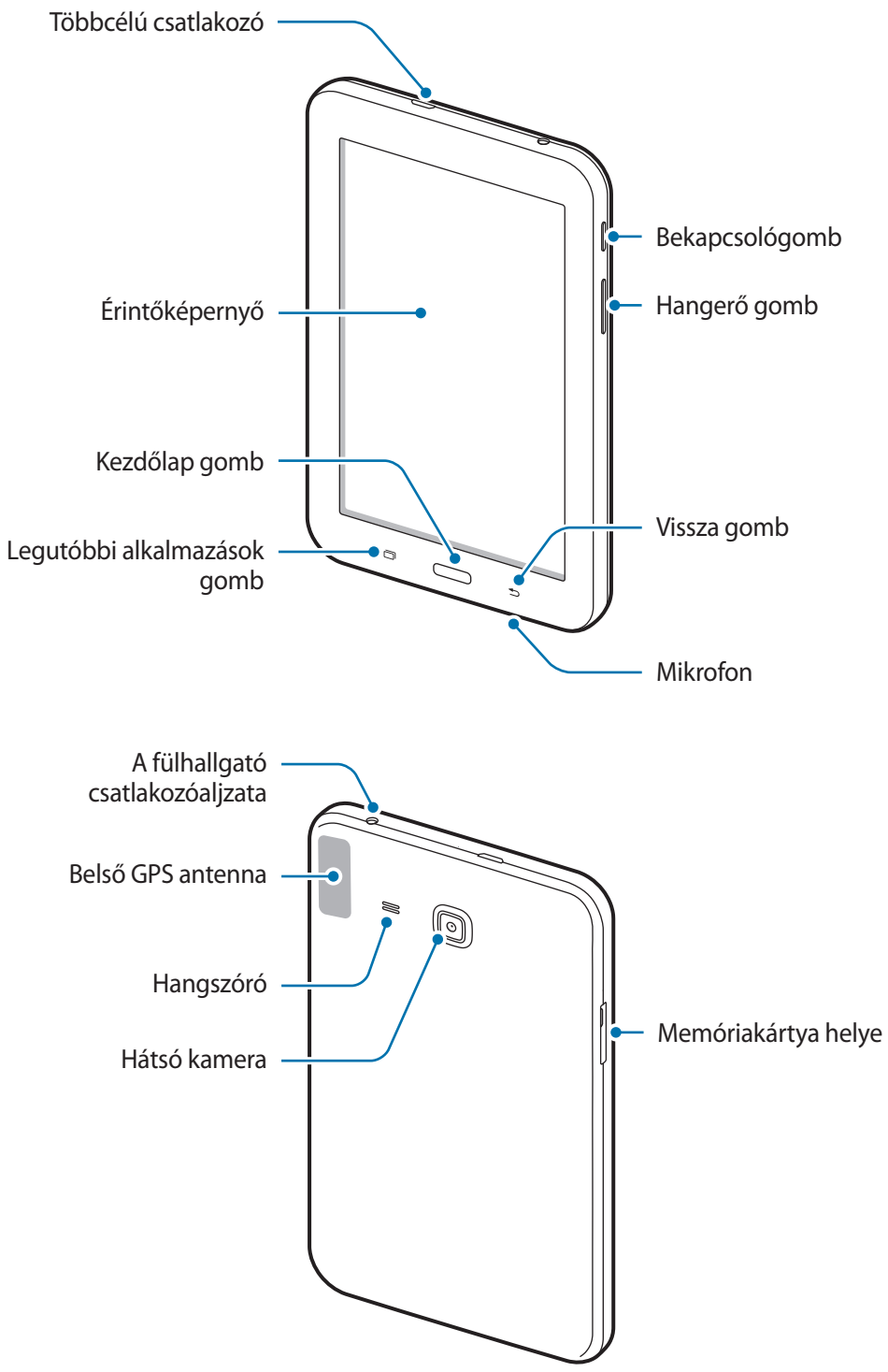

- Ne takarja az antennát a kezével vagy más tárggyal. Ez kapcsolódási problémákat vagy az akkumulátor lemerülését okozhatja.
- Ajánlott a Samsung által jóváhagyott képernyővédő fólia használata. A jóvá nem hagyott képernyővédő fóliák megzavarhatják az érzékelők működését.

Gombok

Gomb		Művelet
	**Bekapcsolás**	• A készülék be- és kikapcsolásához tartsa hosszan lenyomva. • Nyomja meg a képernyő bekapcsolásához, illetve zárolásához.
	**Legutóbbi alkalmazások**	• Érintse meg a legutóbbi alkalmazások listájának megnyitásához. • Tartsa hosszan lenyomva az aktuális képernyő további opcióinak eléréséhez.
	**Kezdőlap**	• Nyomja meg a képernyő bekapcsolásához, miközben a képernyő zárolva van. • Nyomja meg a Kezdőképernyőre visszatéréshez. • Tartsa hosszan lenyomva a **Google** elindításához.
	**Vissza**	• Érintse meg az előző képernyőre visszatéréshez.
	**Hangerő**	• Nyomja meg a készülék hangerejének módosításához.

Az akkumulátor töltése

Az első használatot megelőzően töltse fel az akkumulátort a töltő segítségével. Az USB-kábel csatlakoztatásával az akkumulátor számítógép segítségével is tölthető.

Kizárólag Samsung által jóváhagyott töltőket, akkumulátorokat, és kábeleket használjon. A nem megfelelő töltők és kábelek használata az akkumulátor robbanását vagy a készülék sérülését okozhatják.

- Ha alacsony az akkumulátor töltöttségi szintje, az akkumulátor ikon üresen jelenik meg.
- Amennyiben az akkumulátor teljesen lemerült, a készülék a töltő csatlakoztatását követően nem kapcsolható be azonnal. A készülék bekapcsolása előtt hagyja néhány percig töltődni az akkumulátort.
- Amennyiben egyszerre több alkalmazást, hálózati alkalmazásokat vagy más eszközökhöz csatlakozó alkalmazásokat használ, az akkumulátor gyorsabban lemerül. Annak érdekében, hogy elkerülje a hálózatról lekapcsolódást vagy a kikapcsolást az adatok átvitele közben, ezeket az alkalmazásokat mindig az akkumulátor teljes feltöltését követően használja.

Csatlakoztassa az USB-kábelt az USB töltő adapterhez, majd csatlakoztassa az USB-kábel másik végét a többcélú csatlakozóhoz.

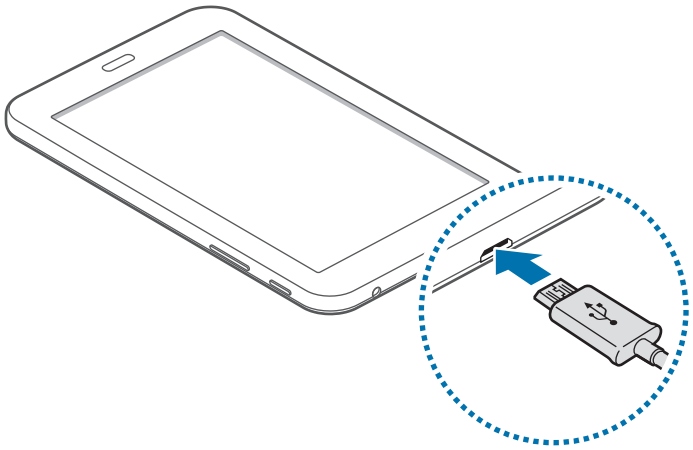

A töltő helytelen csatlakoztatása a készülék súlyos sérülését okozhatja. A helytelen használatból eredő károkra a garancia nem terjed ki.

- A készülék töltés közben is használható, ám ilyenkor tovább tarthat az akkumulátor teljes feltöltése.
- Amennyiben a készülék töltése közben a tápellátás ingadozik, az érintőképernyő kikapcsolhat. Ilyen esetben húzza ki a töltőt az eszközből.
- Töltés közben a készülék felforrósodhat. Ez normális jelenség, és nincs hatással a készülék élettartamára vagy teljesítményére. Amennyiben az akkumulátor a szokásosnál jobban felmelegszik, a töltő megszakíthatja a töltési műveletet.
- Ha nem töltődik megfelelően, vigye el az eszközt és a töltőt egy Samsung-szervizbe.

Amikor teljesen feltöltődött, csatlakoztassa le a készüléket a töltőről. Először a készülékről csatlakoztassa le a töltőt, majd húzza ki az elektromos csatlakozó aljzatból.

Energiatakarékossági okokból, ha nem használja, húzza ki a töltőt. A töltőnek nincs kikapcsoló gombja, ezért energiatakarékossági okokból az áramellátás megszüntetéséhez ki kell húzni a fali aljzatból. Használat során a készüléknek a fali aljzathoz csatlakoztatva és könnyen elérhetőnek kell lennie.

Az akkumulátor energiafogyasztás csökkentése

A készülék olyan funkciókat kínál, amelyek segítenek az akkumulátoridő növelésében. Ezen beállítások személyre szabásával és a háttérben futó alkalmazások kikapcsolásával a készülék feltöltésére ritkábban van szükség:

- Amikor az eszközt nem használja, a Bekapcsológomb megnyomásával váltson alvó üzemmódba.
- A feladatkezelő segítségével zárja be a szükségtelen alkalmazásokat.
- Kapcsolja ki a Bluetooth funkciót.
- Kapcsolja ki a Wi-Fi funkciót.
- Kapcsolja ki az alkalmazások automatikus szinkronizálását.
- Csökkentse a háttérvilágítás időtartamát.
- Csökkentse a képernyő fényerejét.

Memóriakártya használata

Memóriakártya behelyezése

A készülék legfeljebb 32 GB kapacitású memóriakártyák kezelésére alkalmas. A memóriakártya gyártójának és típusának függvényében bizonyos memóriakártyák nem kompatibilisek a készülékkel.

- Bizonyos memóriakártyák nem biztos, hogy teljes mértékben kompatibilisek a készülékkel. A nem kompatibilis kártyák használata az eszköz, a memóriakártya vagy a kártyán tárolt adatok sérülését okozhatja.
- Körültekintően helyezze be a memóriakártyát érintkezőkkel lefelé.

- A készülék a memóriakártyákon csak a FAT és exFAT fájlrendszert támogatja. Amikor más fájlrendszerre formázott kártyát helyez a készülékbe, a készülék a memóriakártya újraformázását fogja kérni.
- Az adatok gyakori írása és törlése csökkenti a memóriakártyák élettartamát.
- Amikor memóriakártyát helyez a készülékbe, a memóriakártya fájlmappái a **Saját fájlok** → **SD card** mappában jelennek meg.

1 Nyissa ki a memóriakártya helyének fedelét.

2 Helyezzen be egy memóriakártyát az aranyszínű érintkezőkkel lefelé.

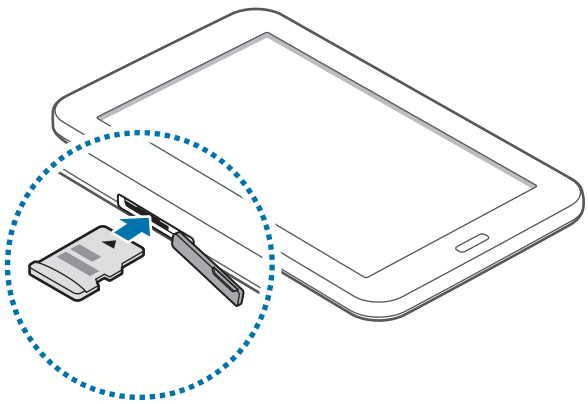

3 Nyomja a memóriakártyát a nyílásba addig, amíg az a helyére nem rögzül.

4 Zárja be a memóriakártya helyének fedelét.

A memóriakártya eltávolítása

A biztonság érdekében az eltávolítás előtt válassza le a memóriakártyát. A kezdőképernyőn érintse meg az → **Beállítások** → **Tárhely** → **SD-kártya leválasztása** lehetőséget.

1 Nyissa ki a memóriakártya helyének fedelét.

2 Nyomja be a memóriakártyát, amíg egy kattanást nem hall majd húzza ki a készülékből.

3 Zárja be a memóriakártya helyének fedelét.

Ne távolítsa el a memóriakártyát, amíg a készülék adatokat küld, vagy ér el a kártyán. Ellenkező esetben az adatok elveszhetnek, megsérülhetnek, vagy megrongálódhat a memóriakártya vagy az eszköz. A Samsung nem vállal felelősséget a memóriakártyák helytelen használatából vagy hibás kártyák használatából eredő károkért, beleértve az adatok elvesztését is.

A memóriakártya formázása

A számítógépen formázott memóriakártya nem biztos, hogy kompatibilis a készülékkel. Formázza a memóriakártyát a készülékben.

A kezdőképernyőn érintse meg az → **Beállítások** → **Tárhely** → **SD-kártya formázása** → **SD-kartya formazasa** → **Törli mindet** lehetőséget.

A memóriakártya formázása előtt készítsen biztonsági másolatot a készüléken tárolt összes fontos adatról. A gyártó a felhasználói tevékenység miatti adatvesztésre nem vállal garanciát.

A készülék be- és kikapcsolása

A készülék bekapcsolásához néhány másodpercig tartsa hosszan lenyomva a Bekapcsológombot.

A készülék első bekapcsolásakor vagy adatok visszaállítása után a készülék beállításához kövesse a képernyőn megjelenő utasításokat.

A készülék kikapcsolásához tartsa hosszan lenyomva a Bekapcsológombot, majd érintse meg a **Kikapcsolás** lehetőséget.

Ha olyan helyen tartózkodik, ahol a vezeték nélküli eszközök használatát korlátozzák – például repülőgépen vagy kórházban –, tartsa be a felhatalmazott személyzet által kihelyezett figyelmeztetéseket és az egyéb utasításokat.

A képernyő lezárása és feloldása

A Bekapcsológomb megnyomása kikapcsolja és zárolja a képernyőt. A képernyő emellett automatikusan kikapcsol és zárolásra kerül, ha a készüléket egy megadott ideig nem használták.

A képernyő feloldásához nyomja meg a Bekapcsológombot vagy a Kezdőlap gombot, és a feloldóképernyő területén pöccintsen az ujjával bármely irányba.

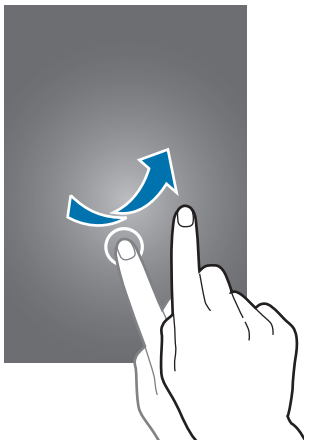

A képernyő feloldásához a feloldókód módosítható. További információhoz lásd: A képernyő lezárási módjának változtatása.

Alapok

Az érintőképernyő használata

- Ügyeljen arra, hogy más elektromos eszközök ne érjenek az érintőképernyőhöz. Az elektrosztatikus kisülések az érintőképernyő meghibásodását okozhatják.
- Az érintőképernyő sérülésének elkerülése érdekében ne érintse meg éles eszközzel vagy tegye ki túlzott nyomásnak az ujjával.

- Képernyő szélein a készülék nem biztos, hogy érzékeli az érintést.
- Az érintőképernyő hosszabb ideig bekapcsolva hagyása szellemképesedést (a képernyő beégését) okozhat. Amikor nem használja az eszközt, kapcsolja ki az érintőképernyőt.
- Használja az ujjait amikor megérinti az érintőképernyőt.

Érintés

Egy alkalmazás megnyitásához, egy menüelem kiválasztásához, egy képernyőgomb megnyomásához vagy egy karakter képernyőn levő billentyűzet segítségével történő beviteléhez érintse meg az ujjával.

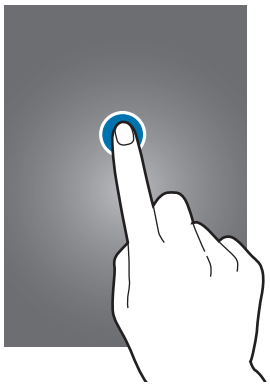

Hosszú érintés

Egy elem elérhető opcióinak megnyitásához érintse meg legalább 2 másodpercre az elemet vagy a képernyőt.



Húzás

Egy ikon mozgatásához érintse meg hosszan, és húzza a kívánt helyére.

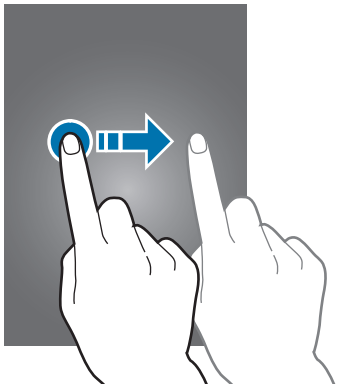

Dupla érintés

Egy weboldalon vagy képen egy részletre nagyításhoz érintse meg duplán a részletet. Az eredeti mérethez érintse meg ismét duplán.

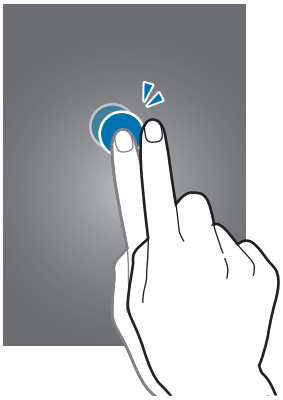

Pöccintés

Egy másik panel megtekintéséhez pöccintsen jobbra vagy balra a Kezdőképernyőn vagy az alkalmazások képernyőn. Egy weboldal vagy elemek listája, pl. névjegyek görgetéséhez pöccintsen felfelé vagy lefelé.

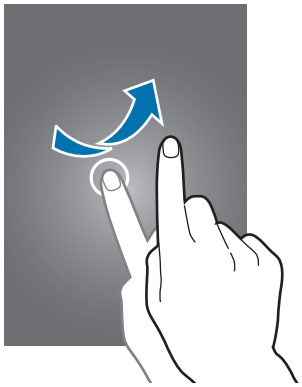

Széthúzás és csíptetés

Egy weboldalon, térképen vagy képen egy részletre nagyításhoz húzza szét a két ujját a részleten. Csíptesse össze az ujjait a kicsinyítéshez.

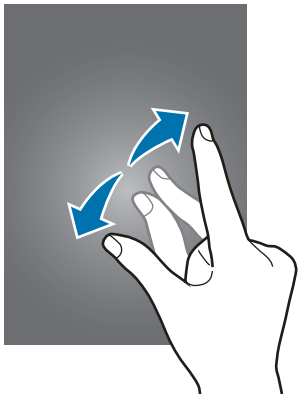

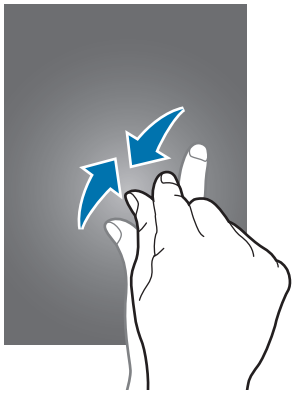

A Kezdőképernyő elrendezése

Kezdőképernyő

A Kezdőképernyő a kiindulópont a készülék minden funkciójának eléréséhez. Megjeleníti a widgeteket, alkalmazások parancsikonjait és egyebeket. A widgetek kisméretű alkalmazások, amelyek megadott funkciókat indítanak el, hogy információkat és kényelmes elérést biztosítsanak a Kezdőképernyőről.

Más panelek megtekintéséhez léptessen jobbra vagy balra, vagy érintsen meg egy képernyőjelzőt a képernyő alján. A Kezdőképernyő testreszabásához lásd: Kezdőképernyő kezelése.



Kezdőképernyő üzemmód

Az elérhető opciót eléréséhez a Kezdőképernyőn hosszan érintsen meg egy üres területet, vagy csíptesse össze az ujjait.



Alkalmazások képernyő

Az Alkalmazások képernyő megjeleníti az összes alkalmazáshoz tartozó ikont, beleértve a frissen telepített alkalmazásokét is.

Az Alkalmazások képernyő megnyitásához a Kezdőképernyőn érintse meg a lehetőséget. Más panelek megtekintéséhez léptessen jobbra vagy balra vagy válasszon egy képernyőjelzőt a képernyő alján. Az Alkalmazások képernyő testreszabásához lásd: Az Alkalmazások képernyő kezelése.



Állapotjelző ikonok

Az állapotjelző ikonok a képernyő tetején található állapotsávon jelennek meg. Az alábbi táblázatban látható ikonok a leggyakoribbak.

Az állapotsáv néhány alkalmazásban nem mindig jelenik meg a képernyő tetején. Az állapotsáv megjelenítéséhez húzza le a képernyő tetejéről.

Ikon	Jelentés
	Wi-Fi kapcsolódva
	Bluetooth funkció bekapcsolva
	GPS bekapcsolva
	Internetes szinkronizálás
	Számítógéphez csatlakozva
	Ébresztés bekapcsolva
	Némítás mód bekapcsolva
	Repülő üzemmód bekapcsolva
	Figyelmeztetés hibára vagy más eseményre
	Akkumulátor töltöttségi szintje

Értesítések és gyorsbeállítási panelek

Az értesítési panel használata

Amikor új értesítéseket fogad, mint például üzenetek, akkor a jelző ikon megjelenik az állapotsávon. Az ikonokkal kapcsolatos további információkért nyissa meg az értesítési panelt, és tekintse meg a részleteket.

Az értesítések panel megnyitásához húzza lefelé két ujjal az állapotsávot. Az értesítések panel bezárásához húzza felfelé a sávot a képernyő aljáról.

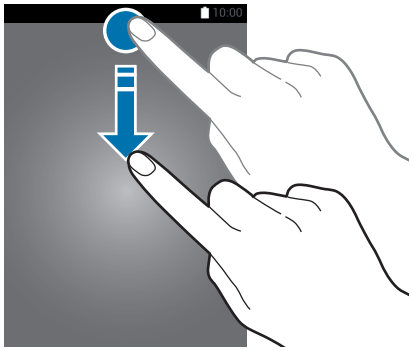

Az értesítési panelen a következő funkciók használhatók.

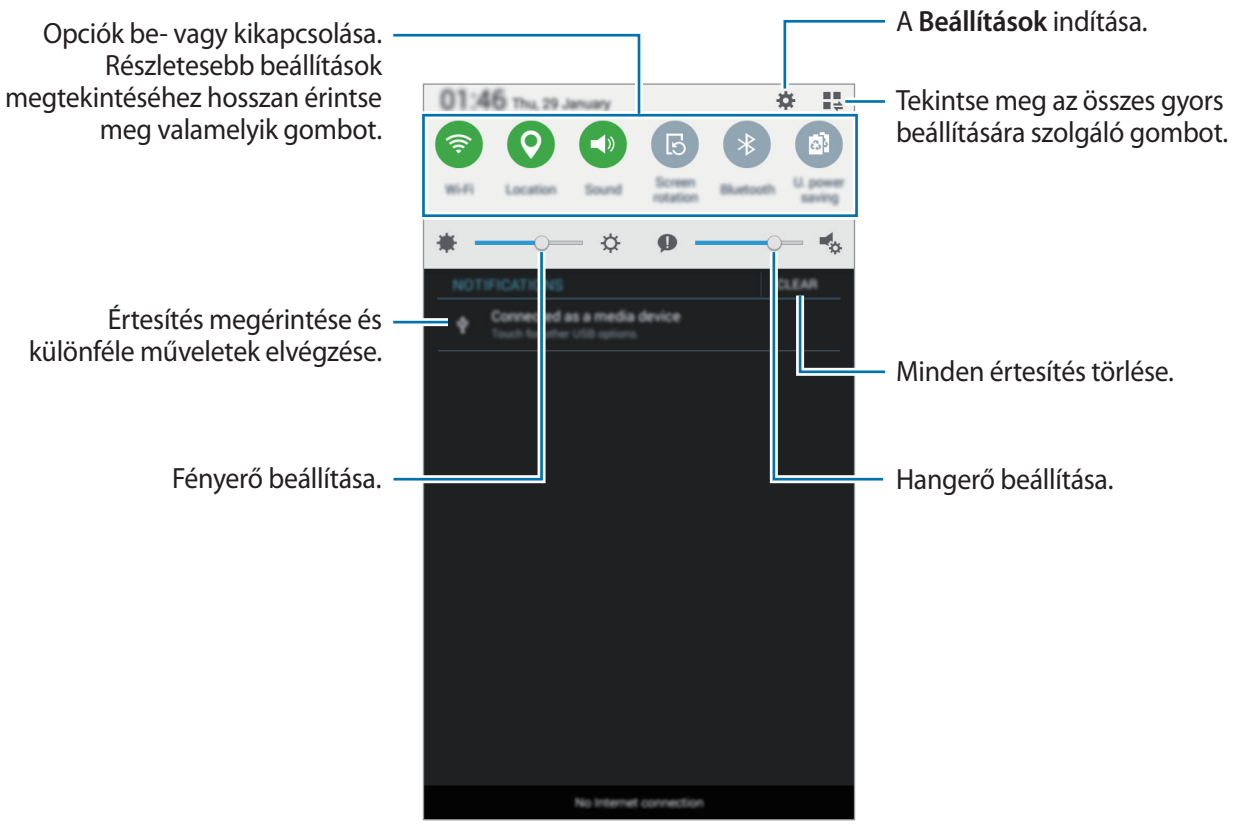

A gyorsbeállítási gombok átrendezése

Az értesítési panelen a gyorsbeállítási gombok átrendezéséhez nyissa meg az értesítési panelt, érintse meg a → lehetőséget, érintsen meg hosszan egy elemet, és húzza az elemet egy másik helyre.

A vezérlőpanel használata

Az értesítési panel egyes funkciók be-, illetve kikapcsolhatók. További funkciók be- vagy kikapcsolásához nyissa meg a gyorsbeállítási panelt.

A gyorsbeállítási panel megnyitásához húzza lefelé két ujjal az állapotsávot. Másik lehetőségként érintse meg a elemet az értesítési panelen. A gyorsbeállítási panel bezárásához húzza felfelé a sávot a képernyő aljáról.

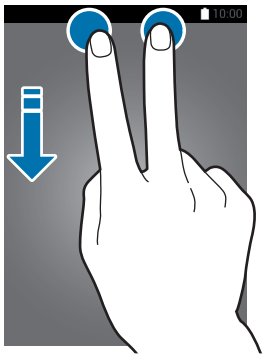

A be- vagy kikapcsolásukhoz érintse meg a következő lehetőségeket. A gombokat hosszan megérintve részletesebb beállításokhoz férhet hozzá.

- **Wi-Fi**: További információhoz lásd: Wi-Fi.
- **Hely**: További információhoz lásd: Hely.
- **Hang** / **Néma**: válasszon hangmódot.
- **Képernyő elforg.**: a kezelőfelület elfordulásának engedélyezése vagy tiltása, amikor az eszközt elfordítják.

Bizonyos alkalmazások nem teszik lehetővé a képernyő elforgatását.

- **Bluetooth**: További információhoz lásd: Bluetooth.
- **Ultratakarékos**: További információhoz lásd: Ultratakarékos mód.
- **Több ablak**: További információhoz lásd: Több ablak.
- **Szinkr.**: Ha a funkció aktív, a készülék automatikusan szinkronizálja az alkalmazásokat, például a naplót és az e-mailt.
- **Repülő üzemmód**: További információhoz lásd: Repülő üzemmód.

Alkalmazások megnyitása

A Kezdőképernyőn vagy az Alkalmazások képernyőn válassza ki a megnyitni kívánt alkalmazás ikonját.

A legutóbb használt alkalmazások listájának megtekintéséhez érintse meg a lehetőséget, és válasszon egy alkalmazásikont a megnyitáshoz.

Egy alkalmazás bezárása

Érintse meg a lehetőséget, majd húzzon egy alkalmazás ikont felfelé vagy lefelé a bezárásához. Az összes futó alkalmazás bezárásához érintse meg az **Összes bezárása** lehetőséget.

Alkalmazások telepítése és eltávolítása

Samsung GALAXY alkalmazások

Alkalmazások megvásárlásához és letöltéséhez használja ezt az alkalmazást.

Az Alkalmazások képernyőn érintse meg a **GALAXY Apps** lehetőséget.

Ez az alkalmazás nem biztos, hogy minden országban és minden szolgáltatónál elérhető.

Alkalmazások telepítése

Böngésszen az alkalmazásokat kategóriák szerint, vagy érintse meg a ikont a kulcsszó alapján történő kereséshez.

Az alkalmazással kapcsolatos információk megtekintéséhez válasszon ki egy alkalmazást. Ingyenes alkalmazások letöltéséhez érintse meg a **Telepít** lehetőséget. A költséggel járó alkalmazások letöltéséhez érintse meg a gombot, amely az alkalmazás árát mutatja.

Az automatikus frissítési beállítások módosításához érintse meg a → **Beállítások** → **Alkalmazások automatikus frissítése** lehetőséget, majd válasszon egy beállítást.

Play Áruház

Alkalmazások megvásárlásához és letöltéséhez használja ezt az alkalmazást.

Az Alkalmazások képernyőn érintse meg a **Play Áruház** lehetőséget.

Alkalmazások telepítése

Böngésszen az alkalmazásokat kategóriák szerint, vagy érintse meg a ikont a kulcsszó alapján történő kereséshez.

Az alkalmazással kapcsolatos információk megtekintéséhez válasszon ki egy alkalmazást. Ingyenes alkalmazások letöltéséhez érintse meg a **TELEPÍTÉS** lehetőséget. A költséggel járó alkalmazások letöltéséhez érintse meg az árat és kövesse a képernyőn megjelenő utasításokat.

Az automatikus frissítési beállítások módosításához érintse meg a → **BEÁLLÍTÁSOK** → **Alkalmazások automatikus frissítése** lehetőséget, majd válasszon egy beállítást.

Alkalmazások kezelése

Alkalmazások eltávolítása vagy tiltása

Alapértelmezett alkalmazások kikapcsolásához nyissa meg az Alkalmazások képernyőt, majd érintse meg a → **Alkalmazások eltávolítása/letiltása** lehetőséget. A kikapcsolható alkalmazásokon a ikon látható. Válasszon egy alkalmazást és érintse meg az **OK** lehetőséget.

A letöltött alkalmazások eltávolításához nyissa meg az Alkalmazások képernyőt, majd érintse meg a → **Letöltött alkalmazások** → → **Eltávolítás** lehetőséget. Esetleg az Alkalmazások képernyőn érintse meg a **Beállítások** → **Alkalmazáskezelő**, lehetőséget, válasszon ki egy alkalmazást, majd érintse meg az **Eltávolítás** lehetőséget.

Alkalmazások engedélyezése

Az Alkalmazások képernyőn érintse meg a → **Letiltott alk. megj.** lehetőséget, válassza ki az alkalmazást, majd érintse meg a **Kész** lehetőséget. Esetleg az Alkalmazások képernyőn érintse meg a **Beállítások** → **Alkalmazáskezelő** lehetőséget, léptessen a **LETILTVA** lehetőségre, válasszon ki egy alkalmazást, majd érintse meg az **Engedélyezés** lehetőséget.

- Alkalmazások elrejtése: alkalmazások elrejtése csak az Alkalmazások képernyőn. Az elrejtett alkalmazások tovább használhatók.
- Alkalmazások kikapcsolása: a kiválasztott alapértelmezett alkalmazások kikapcsolása, amelyek nem távolíthatók el a készülékről. A kikapcsolt alkalmazások nem használhatók.
- Alkalmazások eltávolítása: a letöltött alkalmazások eltávolítása.

Szövegbevitel

Billentyűzetkiosztás

Szöveg bevitelekor vagy üzenetek küldésekor, jegyzetek létrehozásakor, stb. a billentyűzet automatikusan megjelenik.

Bizonyos nyelveken a szövegbevitel nem támogatott. Ilyenkor szöveg beírásához módosítania kell a beviteli nyelvet valamelyik támogatott nyelvre.

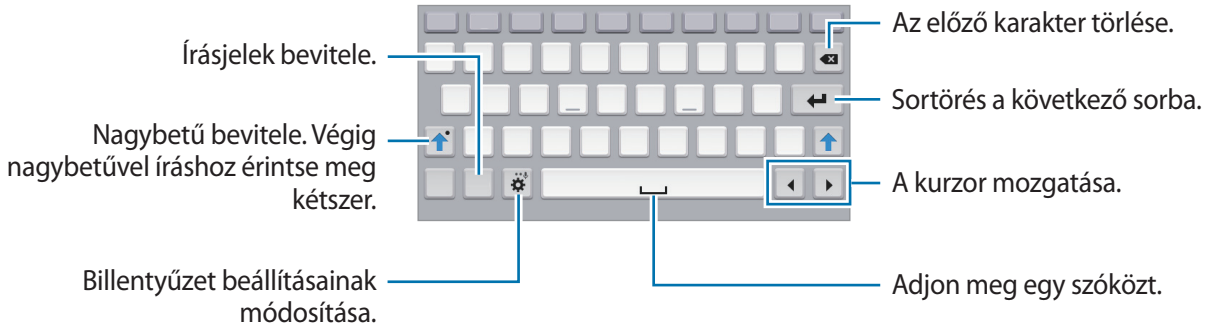

Beviteli nyelv módosítása

Érintse meg a ⚙ → **Beviteli nyelvek kiválasztása** lehetőséget, majd válassza ki a használni kívánt nyelveket. Amennyiben kettő vagy annál több nyelvet választ lehetőség van a beviteli nyelvek közötti váltásra a szóköz billentyű balra vagy jobbra húzásával.

További billentyűzet funkciók használata

A különböző funkciók használatához érintse meg és tartsa hosszan lenyomva a ⚙ lehetőséget. A ⚙ ikon helyett egyéb ikonok is megjelenhetnek, az utoljára használt funkciótól függően.

- 🎤 : szöveg bevitele hanggal.

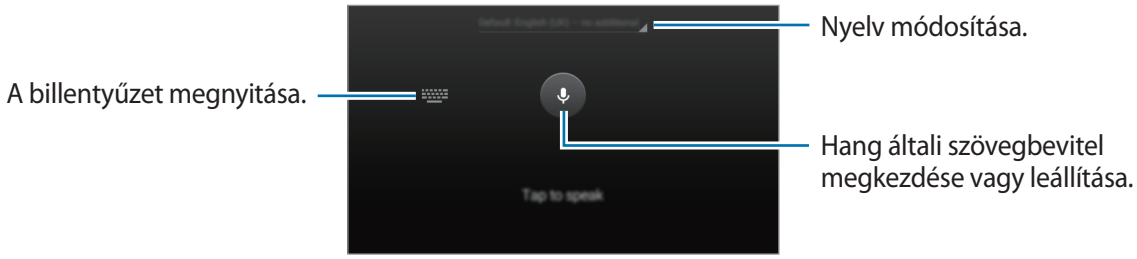

- ⚙ : billentyűzet beállításainak módosítása.
- 😀 : hangulatjelek megadása.
- ⌨ : billentyűzet típusának módosítása. A billentyűzet a ═ húzásával más helyre áthelyezhető.

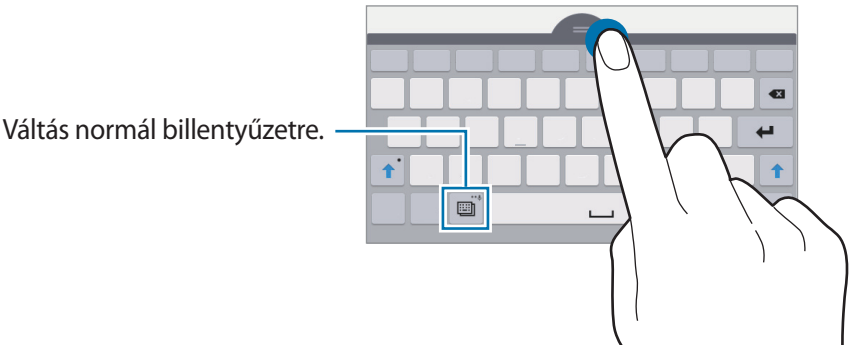

Másolás és beillesztés

1 Tartsa hosszan lenyomva a szöveg fölött.

2 A kívánt szöveg kiválasztásához húzza a vagy ikont, vagy érintse meg a **Összes kij.** lehetőséget a teljes szöveg kiválasztásához.

3 Érintse meg a **Másol** vagy **Kivág** lehetőséget. A kijelölt szöveg a vágólapra lesz másolva.

4 Helyezze a kurzort a helyre, ahová a szöveget be szeretné illeszteni és érintse meg a → **Beilleszt** lehetőséget.

Képernyő mentése

A képernyő használata közben képernyőképet készíthet.

Nyomja le hosszan egyszerre a Kezdőlap gombot és a Bekapcsológombot. A kép mentésre kerül a **Galéria** → ☰ → **Album** → **Screenshots** mappába. Képernyőkép készítése után a képet szerkesztheti és megoszthatja másokkal.

Bizonyos alkalmazások használata közben nem lehet képernyőképet készíteni.

Saját fájlok

Ezzel az alkalmazással elérheti a készüléken tárolt különböző fájlokat.

Az Alkalmazások képernyőn érintse meg a **Saját fájlok** lehetőséget. Másik lehetőség: a Kezdőképernyőn érintse meg a lehetőséget.

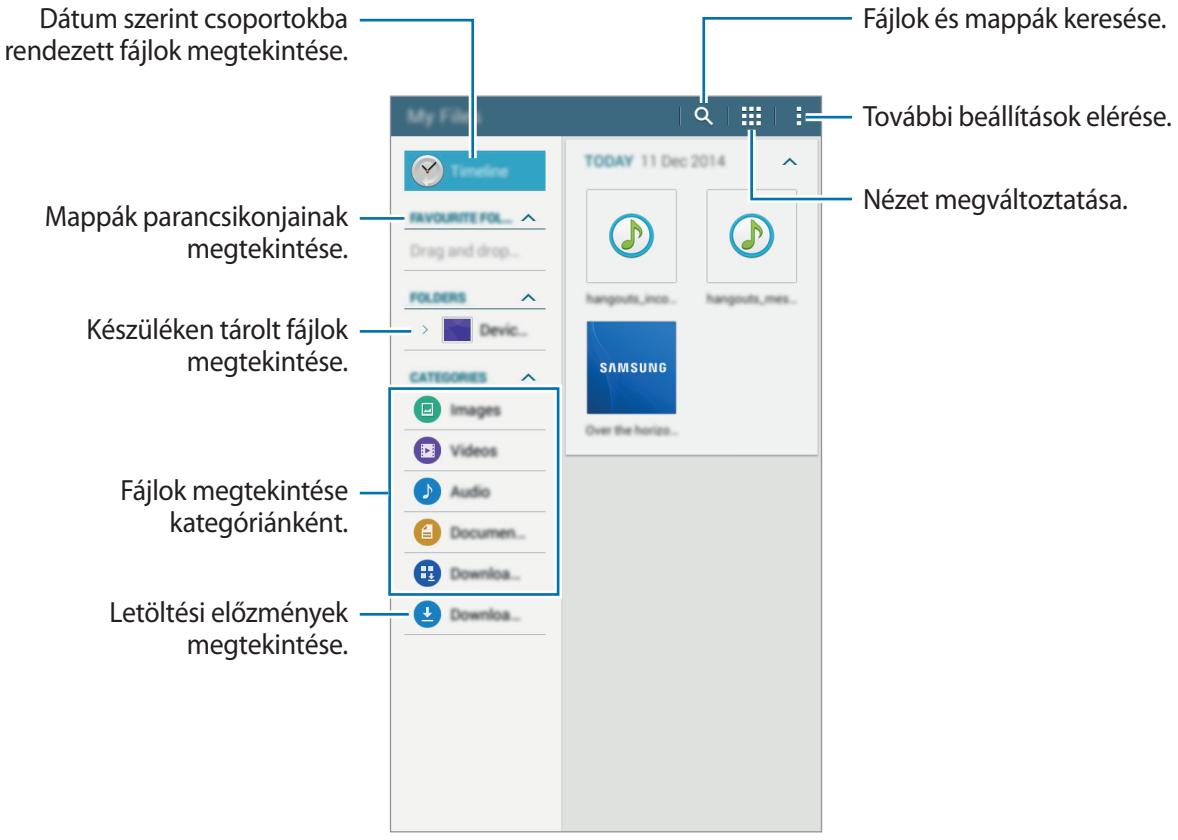

Energiatakarékos funkció

Ultratakarékos mód

Ez az üzemmód a készülék akkumulátor üzemidejének meghosszabbítását segíti elő. Az ultra energiatakarékos üzemmódban a készülék a következőket teszi:

- Az elérhető alkalmazásokat a leglényegesebb és kiválasztott alkalmazásokra szűkíti le.
- Kikapcsolja a Bluetooth funkciót.

Az Alkalmazások képernyőn érintse meg a **Beállítások** → **Ultratakarékos mód** lehetőséget, majd az aktiváláshoz érintse meg az **Ultratakarékos mód** kapcsolót. Alternatívaként nyissa meg a gyorsbeállítások panelt, érintse meg az **Ultratakarékos** lehetőséget a bekapcsoláshoz.

Ha alkalmazást szeretne kitenni a Kezdőképernyőre, érintse meg a ⊕ lehetőséget, és válassza ki az alkalmazást.

Az ultratakarékos mód beállításainak, például a hálózati módnak vagy a hangnak a módosításához érintse meg a ⋮ → **Beállítások** elemet.

Az ultratakarékos mód kikapcsolásához érintse meg a ⋮ → **Ultratakarékos mód letiltása** lehetőséget.

A becsült készenléti idő az az időtartam, amíg a készülék készenléti állapotában az akkumulátor teljesen lemerül. A készenléti idő függ a készülék beállításaitól és a használati feltételektől.

Súgó információk megtekintése

Egy alkalmazásra vonatkozó súgóinformációk megjelenítéséhez az alkalmazás használata alatt érintse meg a ⋮ → **Súgó** lehetőséget.

Bizonyos alkalmazásokban nem feltétlenül van súgó.

Hálózati csatlakozás

Wi-Fi

Az internet használatához és más eszközökkel médiafájlok megosztásához csatlakoztassa az eszközt Wi-Fi hálózathoz. Lásd a Wi-Fi részt a további lehetőségekhez.

Használaton kívül az akkumulátor töltésének védelme érdekében kapcsolja ki a Wi-Fi funkciót.

1 Az Alkalmazások képernyőn érintse meg a **Beállítások** → **Wi-Fi** lehetőséget, majd a bekapcsoláshoz érintse meg a **Wi-Fi** kapcsolót.

2 Válasszon hálózatot a Wi-Fi hálózatok listájáról. A jelszót igénylő hálózatok lakat ikonnal jelennek meg.

3 Érintse meg a **Kapcsolódás** lehetőséget.

Ha a készülék egyszer már csatlakozott egy Wi-Fi hálózathoz, a készülék attól kezdve minden alkalommal jelszó kérése nélkül is újra csatlakozni fog ahhoz a hálózathoz, ha a hálózat elérhető. Ha nem szeretné, hogy a készülék automatikusan csatlakozzon a hálózathoz, válassza ki a hálózatok listájáról, és érintse meg az **Elfelejt** elemet.

Mozgások és használhatósági funkciók

Több ablak

A Több ablak funkcióról

Használja ezt a funkciót, hogy a képernyőn egyszerre két alkalmazást láthasson. A funkcióval megtekintheti e-mailjeit, vagy használhatja az internetet videó megtekintése közben.

A Több ablak elindítása

1 Az Alkalmazások képernyőn érintse meg a **Beállítások** → **Több ablak** lehetőséget, majd a bekapcsoláshoz érintse meg a **Több ablak** kapcsolót. Alternatívaként nyissa meg a gyorsbeállítások panelt, érintse meg a **Több ablak** lehetőséget a bekapcsoláshoz.

2 A Több ablak tálca megnyitásához pöccintse az ujját a képernyő jobb széléről a képernyő közepe felé. Vagy érintse meg hosszan a ⮌ ikont.

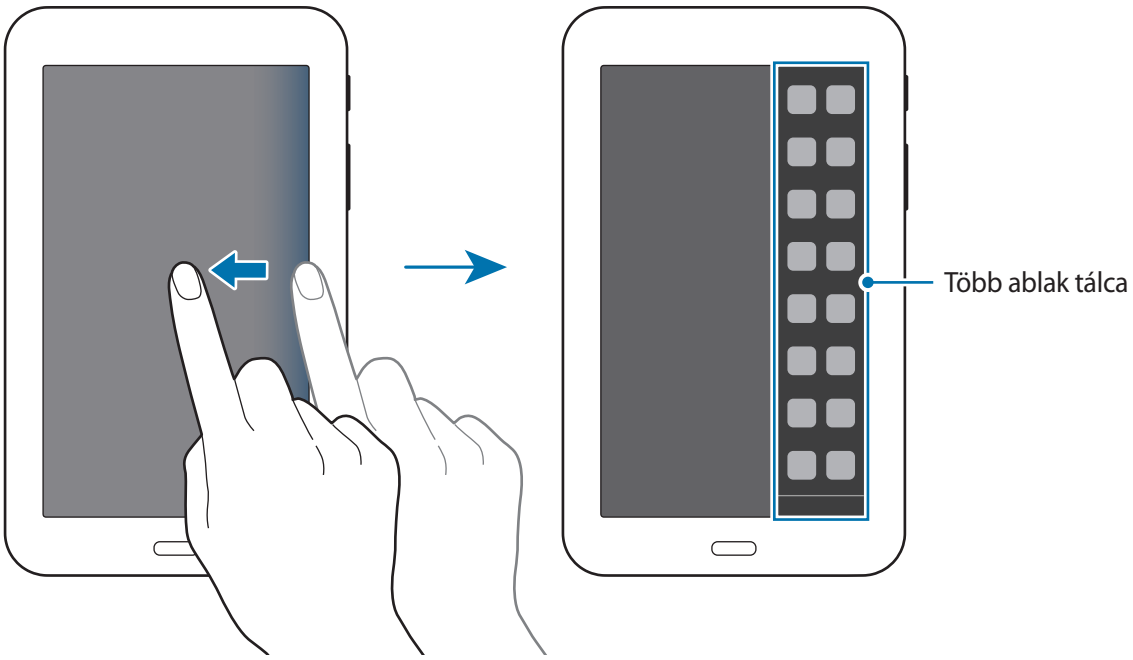

3 Érintsen meg hosszan egy alkalmazásikont a Több ablak tálcán, majd húzza a képernyőre.

Amikor a képernyő kékre vált, engedje el az alkalmazásikont.

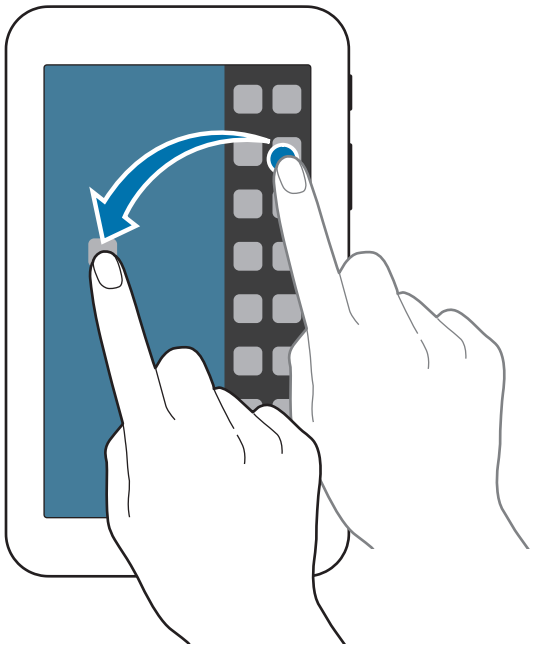

4 Érintsen meg hosszan egy másik alkalmazásikont a Több ablak tálcán, majd húzza az új helyére.

Ablakméret módosítása

Az ablakok méretének módosításához húzza el az alkalmazás ablakok közötti kört fel vagy le.

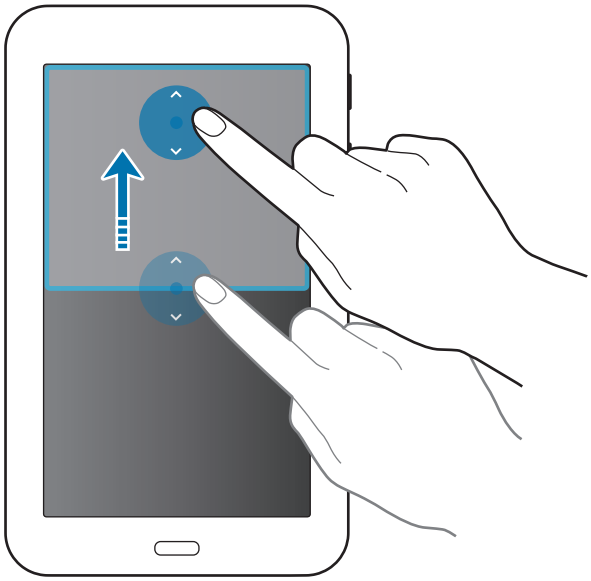

Többablakos opciók használata

Többablakos alkalmazások használata esetén válassza ki az alkalmazásablakot, és egy kék keret jelenik meg körülötte. A következő beállítási lehetőségek eléréséhez érintse meg az alkalmazások ablakai közötti kört:

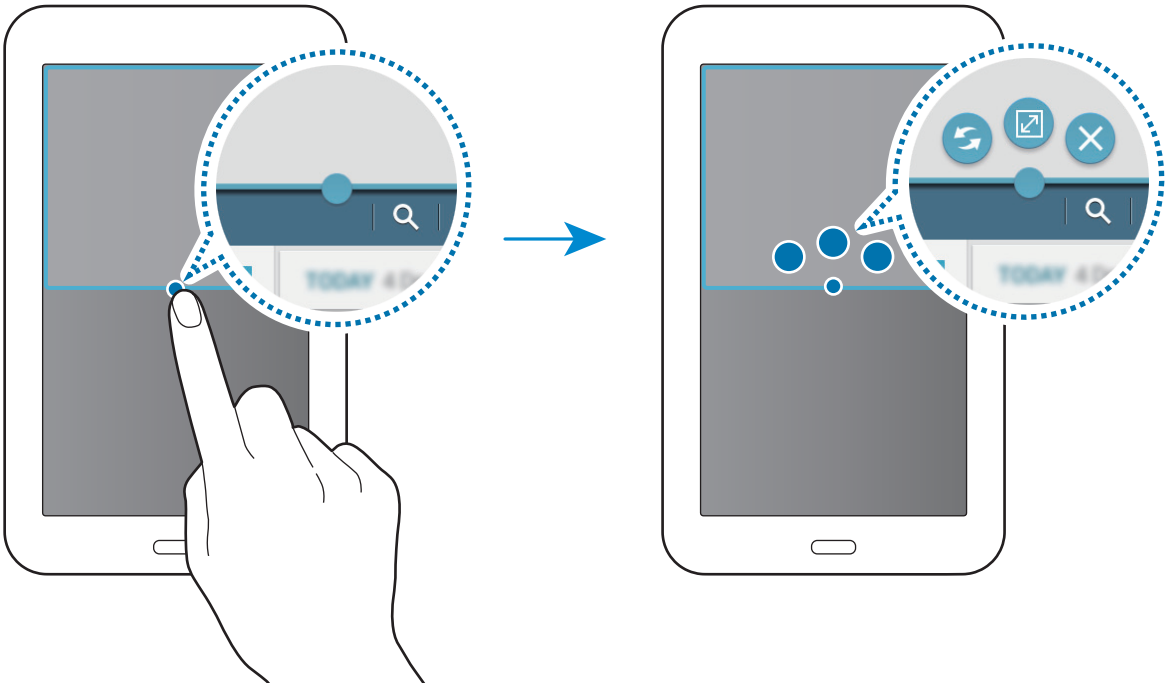

- : helyek váltása a többablakos alkalmazásokban.
- : Az ablak felnagyítása maximális méretre.
- : az alkalmazás bezárása.

Testreszabás

Kezdőképernyő és Alkalmazások képernyő kezelése

Kezdőképernyő kezelése

Elemek hozzáadása

Érintsen meg hosszan egy alkalmazást az Alkalmazások képernyőn, majd húzza a Kezdőképernyőre.

Widgetek hozzáadásához nyissa meg a Kezdőképernyőt, hosszan érintsen meg egy üres területet, érintse meg a **Widgetek** elemet, hosszan érintsen meg egy widgetet, majd húzza át a Kezdőképernyőre.

Elem áthelyezése és eltávolítása

Érintsen meg egy elemet a Kezdőképernyőn, majd húzza az új helyére.

Az elem másik panelre áthelyezéshez húzza a képernyő szélére.

Egy elem eltávolításához érintse meg hosszan az elemet. Majd húzza a képernyő tetején megjelenő **Eltávolítás** lehetőségre.

Mappa létrehozása

1 A Kezdőképernyőn érintsen meg hosszan egy alkalmazást, majd húzza a képernyő tetején levő **Mappa létrehozása** lehetőségre.

2 Adja meg a mappa nevét.

3 Érintse meg a + lehetőséget, válassza ki a mappába áthelyezni kívánt alkalmazást, majd érintse meg a **Kész** lehetőséget.

Panelek kezelése

A kezdőképernyőn érintsen meg hosszan egy üres területet, ha egy panelt akar hozzáadni, mozgatni, vagy eltávolítani.

Egy panel hozzáadásához csíptesse össze az ujját a képernyőn, görgessen balra az utolsó panelre, majd érintse meg a + ikont.

Egy panel áthelyezéséhez csíptesse össze az ujját a képernyőn, érintse meg hosszan a panel előnézetét és húzza át az új helyére.

Egy panel eltávolításához csíptessen össze a képernyőn, érintse meg hosszan a panel előnézetét és húzza át a képernyő tetején található **Eltávolítás** lehetőségre.

A panel Kezdőképernyőként beállításához érintse meg a lehetőséget.

Az Alkalmazások képernyő kezelése

A rendezés módjának módosítása

Az Alkalmazások képernyőn érintse meg a ⋮ → **Megtekintés** lehetőséget és válasszon ki egy elrendezési módot.

Alkalmazások elrejtése

A nem kívánt alkalmazások elrejtése az Alkalmazások képernyőn.

Az Alkalmazások képernyőn érintse meg a ⋮ → **Alkalmazások elrejtése** lehetőséget, válassza ki az alkalmazást, majd érintse meg a **Kész** lehetőséget.

Az elrejtett alkalmazások megjelenítéséhez érintse meg a ⋮ → **Rejtett alk. megjel.** lehetőséget, válassza ki az alkalmazást, majd érintse meg a **Kész** lehetőséget.

Elemek mozgatása

Az Alkalmazások képernyőn érintse meg a ⋮ → **Szerkeszt** lehetőséget. Érintsen meg hosszan egy elemet, majd húzza az új helyére.

Az elem másik panelre áthelyezéshez húzza a képernyő szélére.

Egy elem új panelre áthelyezéséhez húzza a képernyő tetején megjelenő **Oldal létrehozása** lehetőségre.

Háttérkép és csengőhangok beállítása

Háttérkép beállítása

A készüléken tárolt képet vagy fényképet beállíthat a Kezdőképernyő vagy a lezárt képernyő háttérképeként.

1 A Kezdőképernyőn érintsen meg hosszan egy üres területet, majd érintse meg a **Háttérképek** lehetőséget. Vagy az Alkalmazások képernyőn érintse meg a **Beállítások** → **Kijelző** → **Háttérkép** elemet.

2 Válasszon ki egy módosítani kívánt képernyőt, vagy amelyre alkalmazni kívánja a háttérképet.

3 A képernyő alján megjelenő képeken léptessen jobbra vagy balra.

A készülék fényképezőgépével készített fényképek vagy más képek kiválasztásához érintse meg a **A Galériából** lehetőséget.

4 Érintse meg a **Beállítás háttérképnek** vagy a **Kész** lehetőséget.

Csengőhangok módosítása

Az értesítések csengőhangjainak módosítása.

Az alkalmazások képernyőn érintse meg a **Beállítások** → **Hang** lehetőséget.

Az értesítések csengőhangjának beállításához érintse meg az **Értesítések** lehetőséget, válasszon egy csengőhangot és érintse meg a **Kész** lehetőséget.

A képernyő lezárási módjának változtatása

Módosítható a képernyő lezárási módja, amellyel megakadályozható, hogy mások hozzáférjenek a személyes információkhoz.

Az Alkalmazások képernyőn érintse meg a **Beállítások** → **Képernyő lezárása** → **Képernyőzár** lehetőséget, és válasszon képernyő lezárási módot. A készülék használatához mindig feloldókódra lesz szükség.

Ha elfelejti a feloldó kódot, a visszaállításhoz vigye el a készüléket egy Samsung szervizközpontba.

Minta

Négy vagy több pont összekötésével rajzoljon egy mintát, majd a jóváhagyáshoz rajzolja le újra. Állítson be egy tartalék PIN-kódot a képernyő feloldásához arra az esetre, ha elfelejtené a mintát.

PIN

A PIN csak számokat tartalmaz. Adjon meg legalább négy számot és a jóváhagyáshoz adja meg újra.

Jelszó

A jelszó számokat és betűket tartalmaz. Adjon meg legalább négy karaktert, amely tartalmaz számokat és szimbólumokat is és a jóváhagyáshoz adja meg újra a jelszót.

Több felhasználó

Beállíthat további felhasználói fiókokat annak érdekében, hogy a többi felhasználó testreszabott beállításokkal, például e-mail fiókkal, háttérkép-beállításokkal stb. használhassa a készüléket. A következőféle felhasználói fiókok érhetők el.

- **Tulajdonos**: a tulajdonosi fiók kizárólag akkor jön létre, amikor először állítja be a készüléket, ezt követően ilyen fiók nem hozható létre. Ez a fiók teljes körű jogosultsággal rendelkezik a készüléken, beleértve a felhasználói fiókok kezelését is.
- **Felhasználó**: ennek a fióknak a használatával a felhasználók elérhetik saját alkalmazásaikat és tartalmaikat, és testreszabhatják a készülék minden fiókot érintő beállításait.
- **Korlátozott profil**: a korlátozott profilok csak a tulajdonosi fiók által engedélyezett alkalmazásokat és tartalmat érhetik el, és nem használhatják a bejelentkezést igénylő szolgáltatásokat.

Felhasználók hozzáadása

1 Az alkalmazások képernyőn érintse meg a **Beállítások** → **Felhasználók** lehetőséget.

2 Érintse meg a **Felhasználó vagy profil hozzáadása** → **Felhasználó** → **OK** → **Beállítás most** elemet.

3 A fiók beállításának befejezéséhez kövesse a képernyőn megjelenő utasításokat.

Korlátozott profil hozzáadása

1 Az alkalmazások képernyőn érintse meg a **Beállítások** → **Felhasználók** lehetőséget.

2 Érintse meg a **Felhasználó vagy profil hozzáadása** → **Korlátozott profil** → **Képernyőzár beállítása** elemet.

3 Állítson be feloldási kódot, majd válassza ki az alkalmazásokat és a tartalmat, amelyekhez a korlátozott felhasználók hozzáférhetnek.

Felhasználók kezelése

A tulajdonosi fiók használatával törölhet fiókokat, és módosíthatja a fiókbeállításokat.

Az Alkalmazások képernyőn érintse meg a **Beállítások** → **Felhasználók** lehetőséget, és válasszon ki egy fiókot a **FELHASZNÁLÓK ÉS PROFILOK** résznél. Ezután választással vagy a választás törlésével adja meg azon alkalmazásokat és tartalmakat, a melyekhez hozzáférést kíván biztosítani vagy megvonni a felhasználóktól.

A fiók törléséhez érintse meg a elemet.

Adat átvitele korábbi készülékről

Mentett fiókok használata

A korábbi készülékéről készült mentett adatokat átviheti az új készülékre Google-fiókja segítségével. További információhoz lásd: Adatok biztonsági mentése vagy visszaállítása.

A Samsung Smart Switch használata

A Smart Switch szolgáltatás segítségével előző eszközéről adatot vihet át az új eszközre. Részletes tájékoztatás érdekében látogasson el a www.samsung.com/smartswitch oldalra.

A Samsung Smart Switch funkciót néhány más készülék vagy számítógép nem támogatja.

A Samsung Smart Switch Mobile használata

Használja ezt az alkalmazást arra, hogy az adatokat az előző készülékéről az új készülékére továbbítsa. Az alkalmazást letöltheti a **GALAXY Apps** vagy **Play Áruház** segítségével.

1 A készülékén érintse meg a **Smart Switch Mobile** lehetőséget.

2 A készülékén válasszon ki egy opciót az előző készülék típusától függően, és kövesse a képernyőn megjelenő utasításokat.

Ha az előző készülék androidos eszköz, gondoskodjon arról, hogy az Smart Switch mobil alkalmazás telepítve legyen a készüléken. További tudnivalókért olvassa el a súgót.

A Samsung Smart Switch használata számítógépekkel

Ezt a funkciót használhatja arra, hogy a számítógépen biztonsági mentésként meglévő adatokat (egy kiválasztott gyártó mobil készülékéről) átvigye az Ön készülékére. Az alkalmazást letöltheti a www.samsung.com/smartswitch címről.

1 Adatok mentése az előző készülékről a számítógépre. A további részletekről érdeklődjön a készülék gyártójánál.

2 A számítógépen indítsa el a Smart Switch alkalmazást.

3 Csatlakoztassa az aktuális készüléket a számítógéphez az USB-kábel segítségével.

4 A számítógépen kattintson a korábbi készülék gyártójára, és kövesse a képernyőn megjelenő utasításokat az adatok átviteléhez az új készülékre.

A Samsung Kies használata

A készülék adatainak visszaállításához importálja mentett adatait a számítógépről a Samsung Kies segítségével. Adatairól biztonsági mentést is készíthet a számítógépre a Samsung Kies használatával. További információhoz lásd: Csatlakozás a Samsung Kies program segítségével.

Fiókok beállítása

Fiókok hozzáadása

A készüléken levő egyes alkalmazások regisztrált fiókot igényelnek. A készülék legjobb kihasználása érdekében hozzon létre fiókokat.

Az Alkalmazások képernyőn érintse meg a **Beállítások** → **Fiókok** → **Fiók hozzáadása** lehetőséget, és válasszon ki egy fiókszolgáltatást. A fiók beállításának befejezéséhez kövesse a képernyőn megjelenő utasításokat.

A fiókkal történő szinkronizáláshoz válasszon egy fiókszolgáltatást, és jelölje be a szinkronizálni kívánt elemeket.

Fiókok eltávolítása

Az Alkalmazások képernyőn érintse meg a **Beállítások** → **Fiókok**, lehetőséget, válasszon egy fióknevet a **SAJÁT FIÓKOK** lehetőség alatt, válassza ki az eltávolítani kívánt fiókot, majd érintse meg a ⋮ → **Fiók törlése** lehetőséget.

Névjegyek

Névjegyek hozzáadása

Névjegyek átvitele más készülékekről

A névjegyek átvihetők egyéb készülékről az Ön készülékére. További információhoz lásd: Adat átvitele korábbi készülékről.

Új névjegyek létrehozása kézzel

1 Az Alkalmazások képernyőn érintse meg a **Névjegyek** → **Névjegyek** lehetőséget.

2 Érintse meg a + ikont és adja meg a névjegy adatait.

- : Adjon hozzá egy képet.
- + / − : Egy névjegy mező hozzáadása vagy törlése.

3 Érintse meg a **Mentés** lehetőséget.

Névjegyek importálása és exportálása

Névjegyek importálása a tároló szolgáltatásokból a készülékre vagy névjegyek exportálása a készülékről a tároló szolgáltatásokba.

Az Alkalmazások képernyőn érintse meg a **Névjegyek** → **Névjegyek** lehetőséget.

Érintse meg a ⋮ → **Beállítások** → **Importálás/exportálás** lehetőséget, majd válasszon egy importálási vagy exportálási opciót.

Névjegyek keresése

Az Alkalmazások képernyőn érintse meg a **Névjegyek** → **Névjegyek** lehetőséget.

Használja az alábbi keresési módszerek valamelyikét:

- Görgessen felfelé vagy lefelé a névjegyek listájában.
- Érintse meg a névjegyek listája tetején található keresés mezőt és adja meg a keresési feltételt.

Miután kiválasztotta a kívánt névjegyet, tegye a következők valamelyikét:

- ★ : Hozzáadás a kedvenc névjegyekhez.
- ✉ : Írjon e-mail üzenetet.

Parancsikonok hozzáadása a Kezdőképernyőhöz

Parancsikonok hozzáadása a gyakran használt névjegyekhez a Kezdőképernyőre.

1 Az Alkalmazások képernyőn érintse meg a **Névjegyek** → **Névjegyek** lehetőséget.

2 Válasszon egy névjegyet.

3 Érintse meg a ⋮ → **Parancsikon kezdőlapra** lehetőséget.

E-mail

E-mail

E-mail fiókok beállítása

Az Alkalmazások képernyőn érintse meg az **E-mail** lehetőséget.

Az **E-mail** alkalmazás első megnyitásakor állítsa be az e-mail fiókot.

Adja meg az e-mail címet és a jelszót. Érintse meg a **Tovább** lehetőséget az általános e-mail fiókokhoz, vagy a **Kézi beállítás** lehetőséget a vállalati levelezési fiókokhoz. Ezután a beállítás befejezéséhez kövesse a képernyőn megjelenő utasításokat.

Másik e-mail fiók beállításához érintse meg a ⋮ → **Beállítások** → **Fiók hozzáadása** lehetőséget.

Ha egynél több e-mail fiókja is van, beállíthatja az egyiket alapértelmezettként. Érintse meg a ⋮ → **Beállítások** lehetőséget, válasszon egy fiókot, majd jelölje be a **Alapértelm. fiók** lehetőséget.

E-mail üzenetek küldése

Az Alkalmazások képernyőn érintse meg az **E-mail** lehetőséget.

Üzenet létrehozásához érintse meg a képernyő tetején található ikont.

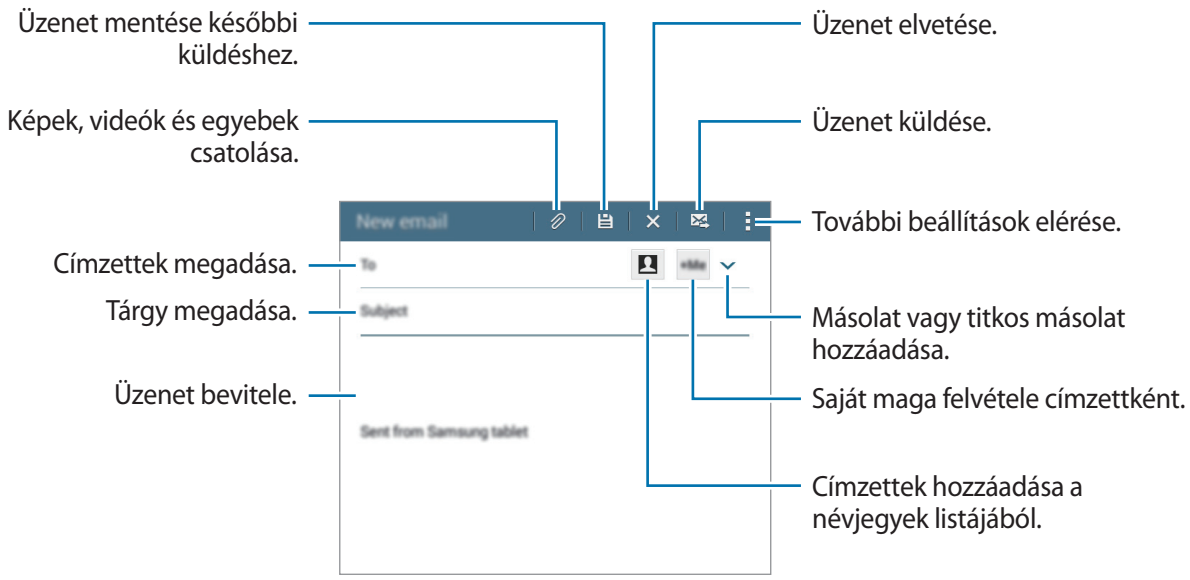

E-mail üzenetek olvasása

Az Alkalmazások képernyőn érintse meg az **E-mail** lehetőséget.

Válasszon ki egy e-mail fiókot és az új üzenetek letöltésre kerülnek. Üzenetek kézi letöltéséhez érintse meg a ↻ ikont.

Olvasáshoz érintse meg az üzenetet.

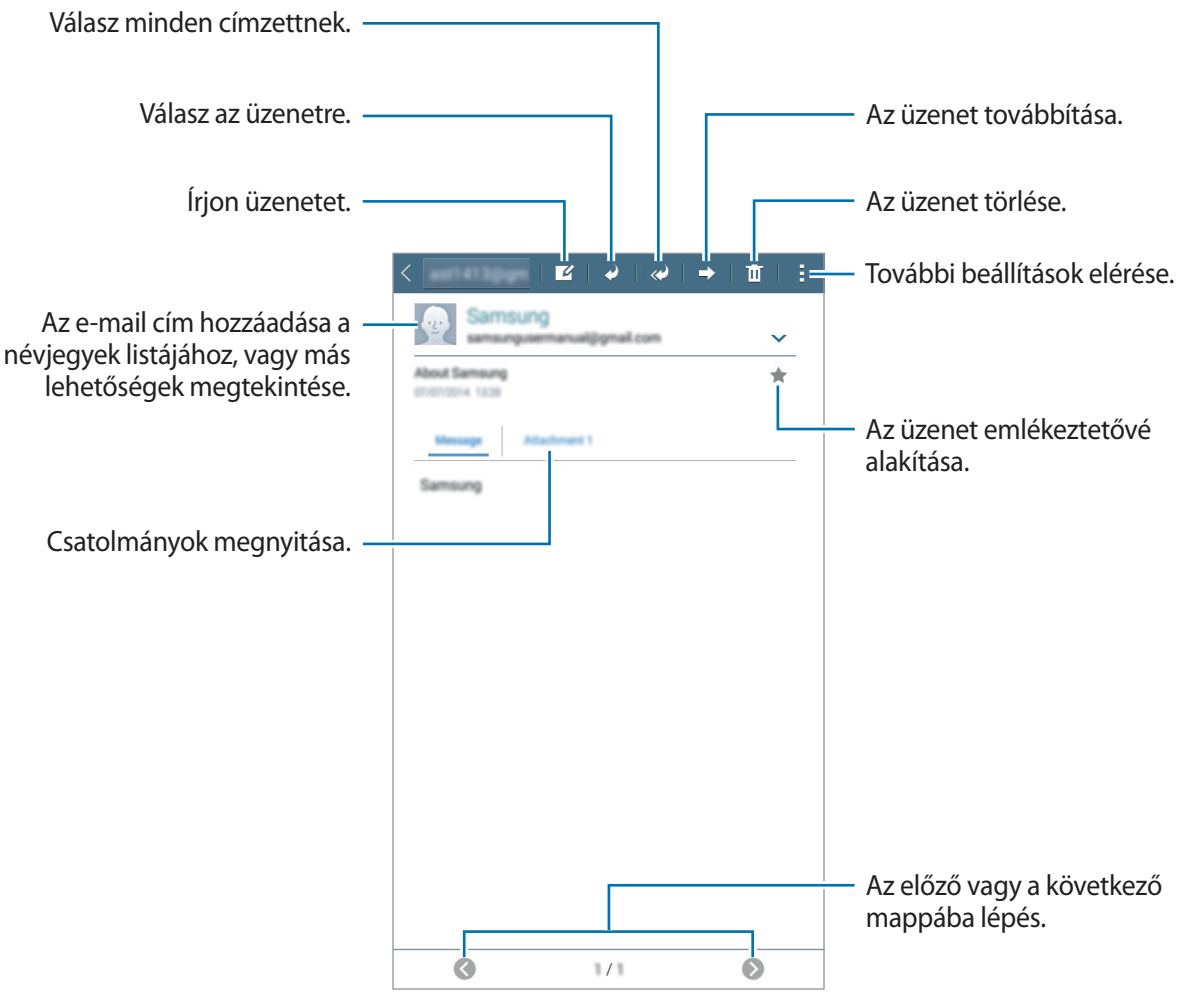

Fényképező

Fényképezés alapjai

Fényképek vagy videofelvételek készítése

1 Az Alkalmazások képernyőn érintse meg a **Fényképező** lehetőséget.

2 Fénykép készítéséhez érintse meg a ikont, videó készítéséhez pedig a → ikont.

- A nagyításhoz húzza szét két ujját a képernyőn, kicsinyítéshez pedig csíptesse össze.

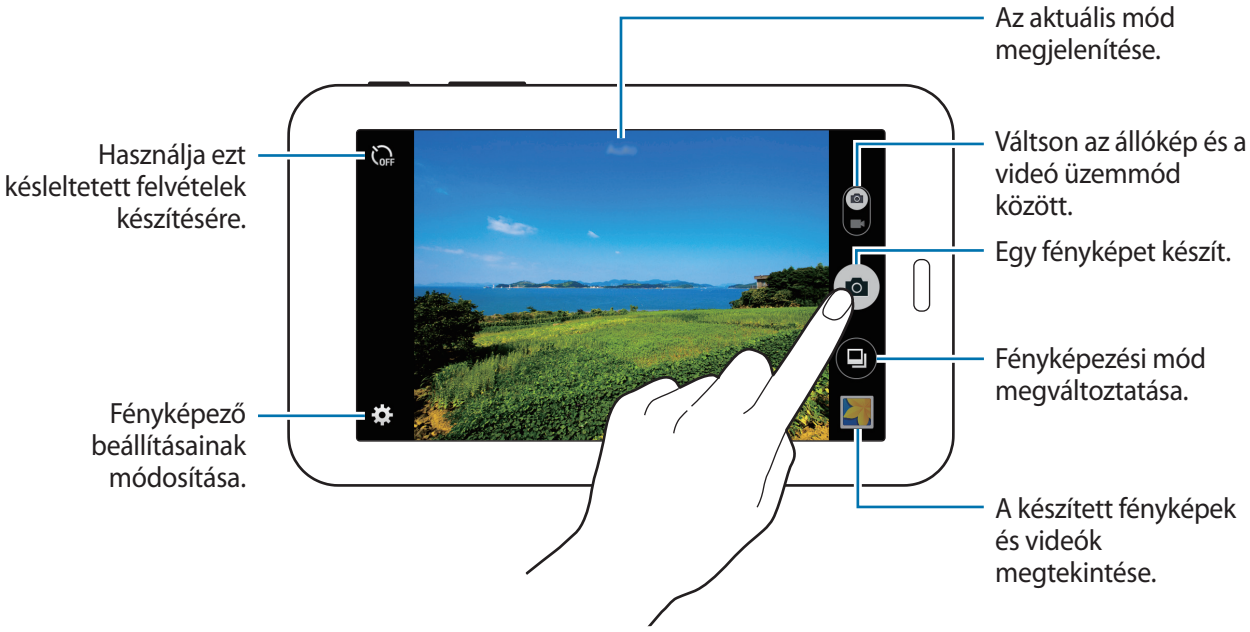

- Használaton kívül a fényképezőgép automatikusan kikapcsol.
- Ellenőrizze, hogy tiszta-e a fényképezőgép lencséje. Ellenkező esetben a készülék nem biztos, hogy megfelelően fog működni azokban az üzemmódokban, amelyek használatához nagy felbontás szükséges.

Fényképezési etikett

- Ne készítsen fényképet vagy videofelvételt másokról a beleegyezésük nélkül.
- Ne készítsen olyan helyen fényképeket és videofelvételeket, ahol az törvénybe ütközik.
- Ne készítsen fényképeket és videofelvételeket olyan helyeken, ahol mások magánéletét megsértheti.

Fényképezési módok

Auto.

Használja ezt a módot, hogy a fényképezőgép a környezet értékelésével maga határozza meg a fénykép készítéséhez legjobb üzemmódot.

Az Alkalmazások képernyőn érintse meg a **Fényképező** → ⏺ → **Auto.** lehetőséget.

Szép arc

Ezzel a móddal világosabb arccal készíthet fényképet a lágyabb képek érdekében.

Az Alkalmazások képernyőn érintse meg a **Fényképező** → ⏺ → **Szép arc** lehetőséget.

Panoráma

Ezzel a móddal számos fénykép összefűzéséből előállított fényképet készíthet. A készülék a **Galéria** alkalmazásban ▮■▮ jellel azonosítja a képet.

Az Alkalmazások képernyőn érintse meg a **Fényképező** → ⏺ → **Panoráma** lehetőséget.

A legjobb kép készítése érdekében kövesse a következő tanácsokat.

- Mozgassa lassan egy irányba a fényképezőgépet.
- Tartsa a képet a fényképező keresőjének keretén belül.
- Ne készítsen képet jellegtelen hátterekről, például üres égről vagy sima falfelületről.

Legjobb fénykép

Ebben az üzemmódban egy fényképsorozatot készíthet, majd a legjobban sikerült képet mentheti el. A további fényképek megtekintéséhez lapozzon jobbra vagy balra. A készülék felajánlja a legjobb fényképet, és jellel különbözteti meg.

Az Alkalmazások képernyőn érintse meg a **Fényképező** → → **Legjobb fénykép** lehetőséget.

Sorozatfelvétel

Ebben az üzemmódban készíthet fényképsorozatot mozgó témáról.

Az Alkalmazások képernyőn érintse meg a **Fényképező** → → **Sorozatfelv.** lehetőséget.

Érintse meg hosszan a lehetőséget több fénykép folyamatos készítéséhez.

Éjszakai

Ezzel az üzemmóddal gyenge fényviszonyok mellett, vaku használata nélkül fényképezhet.

Az Alkalmazások képernyőn érintse meg a **Fényképező** → → **Éjszakai** lehetőséget.

Fényképezőgép beállítások

Az Alkalmazások képernyőn érintse meg a **Fényképező** → lehetőséget. Az alábbi opciók nem mindegyike érhető el fénykép és videokamera üzemmódokban egyaránt.

- : A fényerő módosítása.
- : Használja ezt késleltetett felvételek készítésére.
- : válasszon szűrőeffektust a fényképek vagy videók készítéséhez.
- : felbontás kiválasztása. Magasabb minőséghez használjon magasabb felbontást. Azonban ez több tárhelyet foglal.

A további opciók használatához érintse meg a ● ● ● ikont.

- **Fehéregyensúly**: válasszon megfelelő fehéregyensúly beállítást, így a képek élethű színekben fognak megjelenni. A beállítások meghatározott világítási helyzetekhez lettek tervezve. Ezek a beállítások hasonlóak a professzionális fényképezőgépekben található fehéregyensúly tartományhoz.
- **Mérési módok**: fénymérési mód kiválasztása. Meghatározza, hogy milyen módon kerül kiszámításra a fény mértéke. **Középre súlyozott** a jelenet közepén méri a háttérfény mennyiségét. A **Pontszerű** a fényerőt egy megadott ponton méri. **Mátrix** a teljes jelenetből átlagot számol.
- **Fénykép készítése**: Érintse meg a képet az előnézeti képernyőn, fényképek készítéséhez.
- **Videó mérete**: felbontás kiválasztása. Magasabb minőséghez használjon magasabb felbontást. Azonban ez több tárhelyet foglal.
- **Rögzítési mód**: A felvételi mód módosítása.
- **Helycímkék**: Helyjelző címke csatolása a fényképhez.

  - A GPS-vétel javítása érdekében kerülje az olyan helyeken való fényképezést, ahol a jel akadályokba ütközhet, például épületek között, alacsonyan fekvő területeken vagy rossz időben.
  - Ha egy hellyel megjelölt fényképet oszt meg, akkor a helyinformációkat mások is láthatják.

- **Mentési hely**: memóriahely választása tároláshoz.
- **Rácsvonalak**: megjeleníti a kereső segédvonalakat a kompozíció beállításához és témák kiválasztásához.
- **A hangerőgomb**: Az eszköz beállítása, hogy a Hangerő gombot használja a zár vagy nagyítás funkció vezérléséhez.
- **Beállítások törlése**: a fényképezőgép beállítások alaphelyzetbe állítása.

Az elérhető lehetőségek a kiválasztott üzemmód függvényében változhatnak.

Galéria

Tartalmak megtekintése a készüléken

Az Alkalmazások képernyőn érintse meg a **Galéria** elemet, és válasszon képet vagy videót.

Az előnézet során a videó fájlok ▶ ikonnal jelennek meg.

A menüsáv és az előnézeti ikonok elrejtéséhez vagy megjelenítéséhez érintse meg a képernyőt.

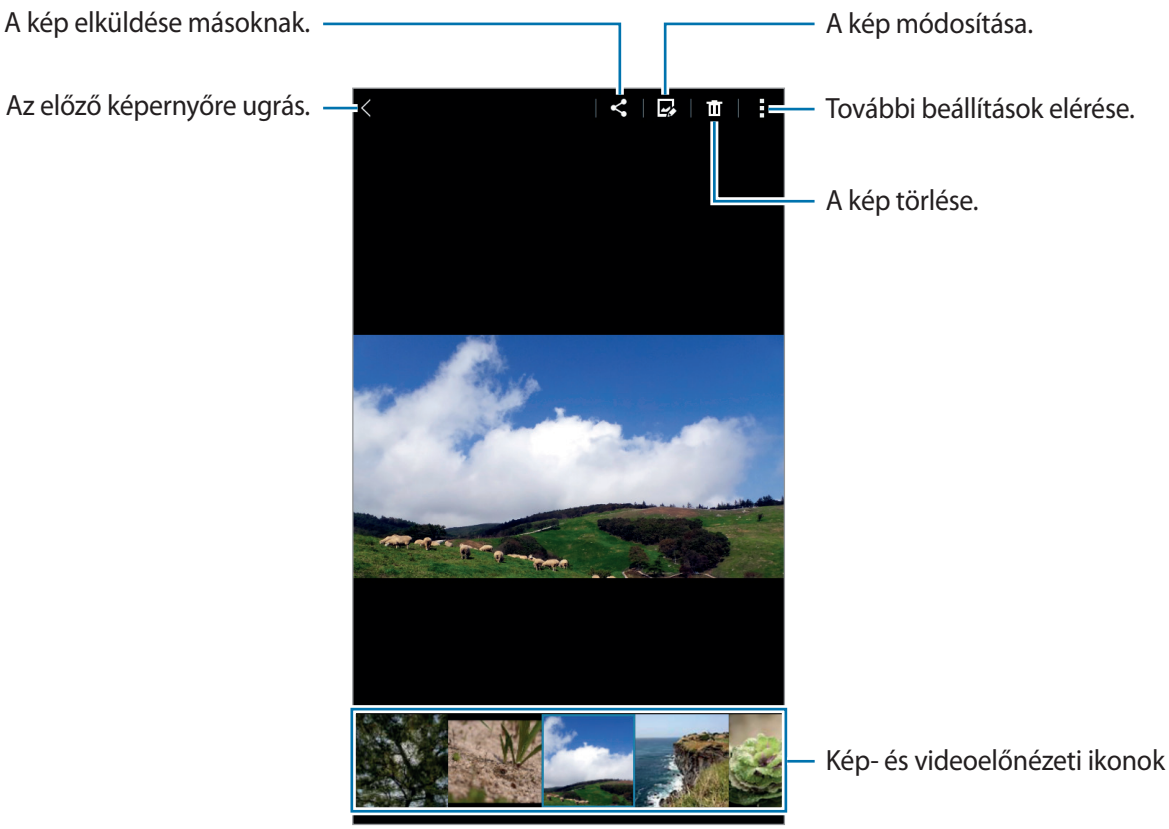

Hasznos alkalmazások és funkciók

S Tervező

Események vagy feladatok létrehozása

1 Az Alkalmazások képernyőn érintse meg az **S Tervező** lehetőséget.

2 Érintse meg a + ikont. Vagy válasszon ki egy olyan dátumot, amelyen nincs esemény vagy tennivaló, és érintse meg újra a dátumot.

Ha a dátum már rendelkezik mentett eseményekkel vagy tennivalókkal, akkor érintse meg a dátumot, és érintse meg a + lehetőséget.

3 Válasszon egy eseményt vagy tennivalót, és adja meg a részleteket.

- **Események**: adja meg egy esemény kezdő és befejező időpontját. Megadható egy opcionális ismétlési beállítás.
- **Teendők**: rendeljen feladatot egy adott időponthoz. Megadható egy opcionális fontossági beállítás.

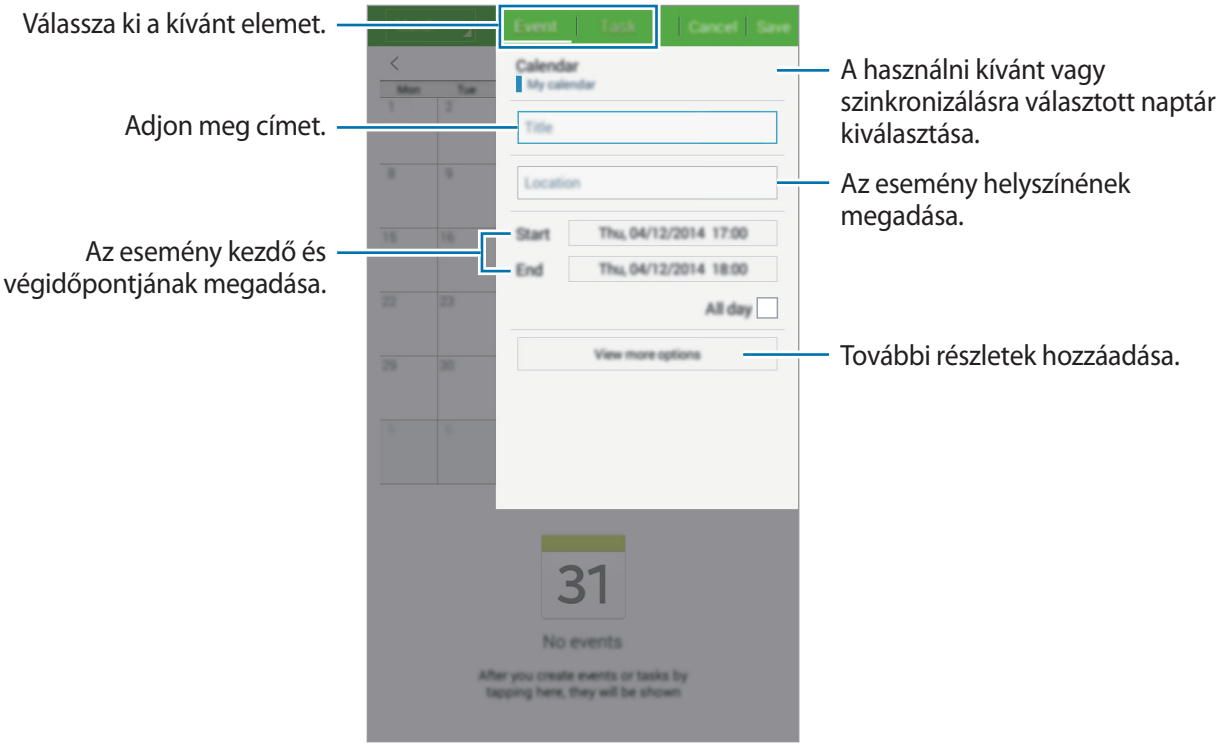

4 Az esemény vagy tennivaló mentéséhez érintse meg a **Ment** lehetőséget.

Az események és tennivalók szinkronizálása fiókokkal

Az Alkalmazások képernyőn érintse meg az **S Tervező** lehetőséget.

Ha össze kívánja hangolni az eseményeket és feladatokat az ismerőseivel, érintse meg az ⋮ → **Szinkronizálás** lehetőséget.

Az ismerős hozzáadásához érintse meg a ⋮ → **Naptárak** → **Fiók hozzáadása**. Ezután válassza ki az ismerőst, és jelentkezzen be. Ha az ismerős hozzáadásra került, egy zöld kör jelenik meg a neve mellett.

Egy fiók szinkronizálási opciójának módosításához érintse meg az Alkalmazások képernyőn a **Beállítások** → **Fiókok** lehetőséget, majd válasszon ki egy fiókszolgáltatást.

Videó

Videó lejátszása

Az Alkalmazások képernyőn érintse meg a **Videó** lehetőséget.

Válassza ki a lejátszandó videót.



Óra

Jelzés

Az alkalmazások képernyőn érintse meg az **Óra** → **Jelzés** lehetőséget.

Hangjelzések beállítása

Érintse meg a + ikont a riasztási listában, állítson be egy riasztási időt, válassza ki azokat a napokat, amikor a riasztás megismétlődik, állítson be más különféle riasztási opciókat, azután érintse meg a **Mentés** lehetőséget. A riasztások bekapcsolásához, vagy kikapcsolásához érintse meg a lehetőséget a riasztási listában található riasztás mellett.

- **Szundi**: Itt állíthat be egy időintervallumot és a beállított időpont utáni ismétlések számát az ébresztő számára.
- **Intelligens jelzés**: állítson be időt és hangot az intelligens riasztáshoz. Az intelligens riasztás kis hangerőn kezdődik, pár perccel azelőtt, hogy az előre beállított riasztásnak meg kell szólalnia. Az intelligens riasztás hangereje fokozatosan növekszik, amíg ki nem kapcsolják, vagy az előre beállított riasztás megszólal.

Riasztások leállítása

A riasztás leállításához húzza a ✕ ikont a nagy körön kívülre. Ha már korábban engedélyezte a szundi opciót, a riasztás adott idő elteltével történő megismétléséhez húzza az ZZ ikont a nagy körön kívülre.

Riasztások törlése

Érintse meg a ⋮ → **Választ** lehetőséget, válasszon riasztásokat, majd érintse meg a 🗑 lehetőséget.

Világóra

Az alkalmazások képernyőn érintse meg az **Óra** → **Világóra** lehetőséget.

Órák létrehozása

Érintse meg a + lehetőséget és adja meg a város nevét, vagy válassza ki a várost a listából.

A nyári időszámítás beállításához érintse meg hosszan az órát, majd érintse meg a ikont.

Órák törlése

Érintse meg a ⋮ → **Választ** lehetőséget, majd érintse meg a lehetőséget.

Stopperóra

Az alkalmazások képernyőn érintse meg az **Óra** → **Stopperóra** lehetőséget.

Egy esemény méréséhez érintse meg az **Indít** lehetőséget. Részidők méréséhez érintse meg a **Köridő** lehetőséget.

Az időmérés leállításához érintse meg a **Leállít** gombot. A köridők törléséhez érintse meg a **Nullázás** lehetőséget.

Időzítő

Az alkalmazások képernyőn érintse meg az **Óra** → **Időzítő** lehetőséget.

Állítsa be az időtartamot, majd érintse meg az **Indít** lehetőséget.

Amikor az időzítő lejár, húzza a ✕ ikont a nagy körön kívülre.

Számológép

Használja ezt az alkalmazást az egyszerű és komplex számításokhoz.

Az Alkalmazások képernyőn érintse meg a **Számológép** lehetőséget.

A tudományos számológép megjelenítéséhez fordítsa fekvő helyzetbe a készüléket. Amennyiben a **Képernyő elforg.** funkció ki van kapcsolva, érintse meg a ⋮ → **Tudományos számológép** lehetőséget.

A számítási előzmények megtekintéséhez a billentyűzetet el kell rejteni, ehhez érintse meg a ⌄ ikont.

Az előzmények törléséhez érintse meg a ⌄ → ⋮ → **Előzmények törlése** lehetőséget.

Jegyzet

Ezzel az alkalmazással jegyzeteket hozhat létre, majd kategória szerint rendezheti azokat.

Az Alkalmazások képernyőn érintse meg a **Jegyzet** lehetőséget.

Jegyzetek létrehozása

Érintse meg a + ikont a jegyzetek listáján és adjon meg egy jegyzetet. Jegyzet írása közben az alábbi lehetőségek állnak rendelkezésre:

- : kategória létrehozása vagy beállítása.
- : képek beszúrása.
- : hangfelvétel készítése beszúráshoz.

Jegyzet mentéséhez érintse meg a **Ment** lehetőséget.

Egy jegyzet szerkesztéséhez érintse meg a jegyzetet és érintse meg jegyzet tartalmát.

Jegyzetek keresése

A jegyzetek listáján érintse meg a lehetőséget és adjon meg egy keresőszót az adott szót tartalmazó jegyzetek kereséséhez.

Hancom Office Viewer

Használja ezt az alkalmazást különféle formátumú dokumentumok megtekintéséhez, beleértve a táblázatokat és prezentációkat is.

Az Alkalmazások képernyőn érintse meg a **Hancom Office Viewer** lehetőséget.

Érintse meg a **Legutóbbi dokumentumok**, **Megnyitás**, **Minden dokumentum**, vagy **Felhő** elemet, majd válassza ki a megnyitni kívánt fájlt.

Ez az alkalmazás nem biztos, hogy minden országban és minden szolgáltatónál elérhető.

Google alkalmazások

A Google alkalmazásokat kínál szórakozásra, valamint szociális hálózattal és az üzleti világgal kapcsolatosan. Lehetséges, hogy némelyik Google-alkalmazás eléréséhez Google-fiókra lesz szüksége. További információhoz lásd: Fiókok beállítása.

További információk megtekintéséhez nyissa meg az egyes alkalmazások főképernyőjét, majd érintse meg a ⋮ → **Súgó** elemet.

Országtól vagy szolgáltatótól függően előfordulhat, hogy némelyik alkalmazás nem lesz elérhető, illetve más néven szerepel.

Chrome

Információk keresése és weblapok közötti böngészés.

Gmail

E-mailek küldése és fogadása a Google Mail szolgáltatáson keresztül.

Google+

Ossza meg híreit és kövesse családja, barátai és mások frissítéseit. Emellett készíthet biztonsági másoltot fényképeiről és videóiról, illetve egyebekről.

Térkép

Keresse meg tartózkodási helyét a térképen, keressen helyeket, és tekintsen meg róluk információkat.

Play Zene

Fedezzen fel, hallgasson és osszon meg zenét a készülékén.

Play-filmek

A **Play Áruház** alkalmazáson keresztül megtekintheti az eszközön tárolt videókat, valamint különböző, megnézni kívánt tartalmakat tölthet le.

Play Könyvek

Töltsön le különböző könyveket a **Play Áruház** segítségével, és olvassa őket.

Play Újságos

Olvasson kényelmesen az Önt érdeklő híreket és magazinokat.

Play Játékok

Töltsön le játékokat a **Play Áruház** segítségével, és játsszon együtt másokkal.

Drive

Tárolja tartalmait a felhőben, érje el őket bárhonnan, és ossza meg őket másokkal.

YouTube

Nézzen vagy készítsen videókat, és ossza meg őket másokkal.

Fotók

Kezeljen előzőleg a készülékére mentett és a **Google+** szolgáltatásba feltöltött fényképeket, albumokat és videókat.

Hangouts

Csevegjen barátaival egyenként vagy csoportosan, és használjon képeket, hangulatjeleket és videohívásokat a csevegés közben.

Google

Gyorskeresés az Interneten vagy a készüléken.

Hangalapú keresés

Gyorskeresés kulcsszó vagy kifejezés megadásával.

Google-beállítások

Konfigurálja a Google által nyújtott némelyik funkció beállításait.

Csatlakozás más eszközökhöz

Bluetooth

A Bluetooth funkcióról

A Bluetooth funkció rövidtávú, közvetlen vezeték nélküli kapcsolatot hoz létre két eszköz között. Használja a Bluetooth-kapcsolatot adatok vagy médiafájlok cseréjére más készülékekkel.

- A Samsung nem vállal felelősséget a Bluetooth szolgáltatással küldött vagy fogadott adatok elvesztéséből, elfogásából vagy a velük való visszaélésből fakadó károkért.
- Mindig ellenőrizze, hogy megbízható és megfelelően védett eszközökkel oszt-e meg, és ilyenektől fogad-e adatokat. Ha akadályok vannak a készülékek között, a maximális működési távolság csökkenhet.
- Egyes eszközök, főleg a Bluetooth SIG által nem tesztelt vagy nem jóváhagyott eszközök, inkompatibilisek lehetnek a készülékkel.
- Ne használja a Bluetooth funkciót illegális célokra (például fájlok illegális másolására, vagy kommunikációs csatornák illegális figyelésére kereskedelmi célokból).

  A Samsung nem vállal felelősséget a Bluetooth funkció illegális használatából adódó következményekért.

Párosítás más Bluetooth eszközökkel

1 Az Alkalmazások képernyőn érintse meg a **Beállítások** → **Bluetooth** elemet, a bekapcsoláshoz érintse meg a **Bluetooth** kapcsolót, majd érintse meg a **Keresés** elemet.

Megjelennek az érzékelt készülékek.

Érintse meg a készülék nevét, hogy más készülékek számára láthatóvá tegye.

2 Válassza ki a párosítani kívánt készüléket.

Ha készülékét már párosította a kiválasztott készülékkel, érintse meg a készülék nevét, anélkül, hogy jóváhagyná az automatikusan generált jelszót.

Ha a párosítani kívánt készülék nincs rajta a listán, kapcsolja be a készülék láthatóságát.

3 Fogadja el a Bluetooth hitelesítési kérelmét mindkét készüléken a jóváhagyáshoz.

Adatok küldése és fogadása

Számos alkalmazás támogatja az adatátvitelt Bluetooth-kapcsolaton keresztül. Megoszthat adatokat, például névjegyeket vagy médiafájlokat egyéb Bluetooth-készülékekkel. A következő műveletek bemutatják egy kép elküldését egy másik készülékre.

Kép küldése

1 Az Alkalmazások képernyőn érintse meg a **Galéria** lehetőséget.

2 Válasszon egy meglévő képet.

3 Érintse meg a → **Bluetooth** lehetőséget, majd válassza ki a készüléket, amelyre át kívánja küldeni a képet.

Ha a párosítani kívánt készülék nincs rajta a listán, kapcsolja be a készülék láthatóságát. Vagy állítsa be a saját készülék láthatóságát.

4 Fogadja el a Bluetooth hitelesítési kérelmét a másik készüléken a jóváhagyáshoz.

Kép fogadása

Ha egy másik készülék képet küld a saját készülékre, fogadja el a Bluetooth hitelesítési kérelmét. A fogadott kép elmentésre kerül a **Galéria** → **Download** mappába.

Bluetooth-készülékek párosításának megszüntetése

1 Az alkalmazások képernyőn érintse meg a **Beállítások** → **Bluetooth** lehetőséget.

A készülék kijelzi a párosított készülékeket a listán.

2 Érintse meg a ⚙ ikont a készülék neve mellett a párosítás megszüntetéséhez.

3 Érintse meg a **Párosítás megszüntetése** lehetőséget.

Wi-Fi Direct

A Wi-Fi Direct

A Wi-Fi Direct funkció eszközöket közvetlenül, hozzáférési pont nélkül csatlakoztat Wi-Fi-hálózat segítségével.

Csatlakozás más eszközökhöz

1 Az Alkalmazások képernyőn érintse meg a **Beállítások** → **Wi-Fi** lehetőséget, majd a bekapcsoláshoz érintse meg a **Wi-Fi** kapcsolót.

2 Érintse meg a **Wi-Fi Direct** lehetőséget.

Megjelennek az érzékelt készülékek.

3 Válassza ki a készüléket, melyhez csatlakozni szeretne.

Több készülék csatlakoztatásához érintse meg a **Többszörös kapcsolat** elemet.

A készülék nevének módosításához érintse meg a ⋮ → **Eszköz átnevezése** elemet.

4 Fogadja el a Wi-Fi Direct hitelesítési kérelmét a másik készüléken a jóváhagyáshoz.

Adatok küldése és fogadása

Megoszthat adatokat, például névjegyeket vagy médiafájlokat egyéb készülékekkel. A következő műveletek bemutatják egy kép elküldését egy másik készülékre.

Kép küldése

1 Az Alkalmazások képernyőn érintse meg a **Galéria** lehetőséget.

2 Válasszon egy meglévő képet.

3 Érintse meg a → **Wi-Fi Direct** lehetőséget, válasszon egy eszközt, amelyre a képet át kívánja küldeni, majd érintse meg a **Kész** lehetőséget.

4 Fogadja el a Wi-Fi Direct hitelesítési kérelmét a másik készüléken.

Kép fogadása

Ha egy másik készülék képet küld a saját készülékre, fogadja el a Wi-Fi Direct hitelesítési kérelmét. A fogadott kép elmentésre kerül a **Galéria** → **Download** mappába.

Készülék kapcsolódásának befejezése

1 Az alkalmazások képernyőn érintse meg a **Beállítások** → **Wi-Fi** lehetőséget.

2 Érintse meg a **Wi-Fi Direct** lehetőséget.

A készülék kijelzi a kapcsolódó készülékeket a listán.

3 A készülékek leválasztásához érintse meg a **Kapcsolat bontása** → **OK** lehetőséget.

Mobil nyomtatás

Az eszközt Wi-Fi vagy Wi-Fi Direct kapcsolaton keresztül egy nyomtatóhoz csatlakoztatva képeket vagy dokumentumokat nyomtathat.

Bizonyos nyomtatók nem biztos, hogy kompatibilisek ezzel a készülékkel.

Nyomtató beépülő modulok hozzáadása

Adja hozzá az eszközhöz csatlakoztatni kívánt nyomtatók beépülő moduljait.

Az Alkalmazások képernyőn érintse meg a **Beállítások** → **Nyomtatás** → **Nyomtató hozzáadása** elemet, majd keressen egy nyomtató beépülő modult a **Play Áruház** szolgáltatásban. Válasszon ki egy nyomtató beépülő modult, majd telepítse.

Csatlakozás nyomtatóhoz

Az Alkalmazások képernyőn érintse meg a **Beállítások** → **Nyomtatás** elemet, válasszon ki egy nyomtató beépülő modult, majd érintse meg a jobb felső részen látható kapcsolót az aktiváláshoz. A készülék megkeresi a készülékkel azonos Wi-Fi hálózaton lévő nyomtatókat.

A nyomtatók kézi hozzáadásához válasszon ki egy nyomtató beépülő modult, érintse meg a ⋮ → **Nyomtató hozzáadása** → + elemet, adja meg az adatokat, majd érintse meg az **OK** lehetőséget.

A nyomtatási beállítások módosításához válasszon ki egy nyomtató beépülő modult, majd érintse meg a ⋮ → **Nyomtatási beállítások** elemet.

Tartalom nyomtatása

Tartalom, mint képek és dokumentumok megtekintése közben érintse meg a ⋮ → **Nyomtatás** lehetőséget, majd válasszon nyomtatót.

Készülék és Adatkezelő

Az eszköz frissítése

A készülék a legújabb szoftverre frissíthető.

Frissítés vezeték nélkül

A készülék a FOTA (firmware vezeték nélkül) szolgáltatás segítségével közvetlenül frissíthető a legújabb szoftverre.

Az Alkalmazások képernyőn érintse meg a **Beállítások** → **Az eszköz névjegye** → **Szoftver frissítése** → **Frissítés** lehetőséget.

Frissítés a Samsung Kies program segítségével

Töltse le a legfrissebb verziójú Samsung Kies alkalmazást a Samsung honlapjáról. Indítsa el a Samsung Kies alkalmazást és csatlakoztassa a készüléket a számítógéphez. A Samsung Kies automatikusan felismeri a készüléket, és ha vannak elérhető frissítések, akkor megjeleníti azokat egy párbeszédablakban. A frissítés megkezdéséhez a párbeszédablakban kattintson a Frissítés gombra. A szoftverfrissítés menetével kapcsolatos további információkért olvassa el a Samsung Kies súgóját.

- Ne kapcsolja ki a számítógépet vagy csatlakoztassa le az USB-kábelt, amíg a készülék adatokat tölt fel.
- A készülék frissítésekor ne csatlakoztasson más adathordozókat a számítógéphez. Ellenkező esetben probléma léphet fel a frissítési műveletben.

Fájlok átvitele számítógépre

Másolja át az audio, video, kép és egyéb fájlokat az eszközről a számítógépre és vissza.

Adatátvitel közben ne húzza ki az USB-kábelt a készülékből. Ez adatvesztéshez és a készülék károsodásához vezethet.

- Ne csatlakoztassa le a készüléket a számítógépről, ha a készülékre mentett fájlokat játszik le a számítógépen. Miután befejezte a fájl lejátszását, csatlakoztassa le a készüléket a számítógépről.
- Lehet, hogy a készülékek nem csatlakoznak megfelelően, ha USB-hubon csatlakoztatja őket. Közvetlenül csatlakoztassa a készüléket a számítógép USB-portjához.

Csatlakozás médiaeszközként

1 Csatlakoztassa az eszközt a számítógéphez az USB-kábel segítségével.

2 Az Értesítési panelen érintse meg a **Csatlakoztatva lejátszóeszközként** → **Médiaeszköz (MTP)** lehetőséget.

Ha a számítógép nem támogatja a Médiaeszköz (MTP) funkciót, vagy nincs megfelelő illesztőprogram telepítve, érintse meg a **Fényképező (PTP)** lehetőséget.

3 Fájlok átvitele a készülék és a számítógép között.

Csatlakozás a Samsung Kies program segítségével

A Samsung Kies egy olyan számítógépes alkalmazás, amely a Samsung készülékek média tartalmainak és személyes adatainak kezelésére szolgál. Töltse le a legfrissebb Samsung Kies alkalmazást a Samsung honlapjáról.

1 Csatlakoztassa az eszközt a számítógéphez az USB-kábel segítségével.

A Samsung Kies automatikusan elindul a számítógépen. Amennyiben a Samsung Kies nem indul el, akkor a számítógépen kattintson kétszer a Samsung Kies ikonra.

2 Fájlok átvitele a készülék és a számítógép között.

További tudnivalókért olvassa el a Samsung Kies súgóját.

Adatok biztonsági mentése vagy visszaállítása

Tartsa biztonságban személyes adatait, alkalmazásadatait és beállításait a készüléken. A személyes adatokat egy biztonsági fiókban tárolhatja el, és később hozzáférhet.

A Google-fiók használata

1 Az Alkalmazások képernyőn érintse meg a **Beállítások** lehetőséget.

2 Érintse meg a **Mentés és visszaállítás** lehetőséget, majd jelölje be a **Biztonsági mentés** lehetőséget.

3 Érintse meg a **Biztonsági másolat fiókja** lehetőséget, és válasszon ki egy fiókot biztonsági mentés fiókként.

Az adatok visszaállításához be kell jelentkezni a Google-fiókjába a beállításvarázslón keresztül. A beállításvarázslót elindíthatja és megnyithatja, ha visszaállítja a gyári beállításokat a készülékén. Ha a beállítás varázslóban nem jelentkezik be a Google-fiókjába, a készülék nem állítja helyre a biztonsági mentést.

Gyári adatok visszaállítása

A készüléken található beállítások és adatok törlése. A gyári adatok visszaállítása előtt készítsen biztonsági másolatot a készüléken tárolt összes fontos adatról. További információhoz lásd: Adatok biztonsági mentése vagy visszaállítása.

Az Alkalmazások képernyőn érintse meg a **Beállítások** → **Mentés és visszaállítás** → **Gyári adatok visszaállítása** → **Eszköz visszaállítása** → **Törli mindet** lehetőséget. A készülék automatikusan újraindul.

Beállítások

A Beállításokról

Használja ezt az alkalmazást az eszköz konfigurálásához, alkalmazások opcióinak beállításához és fiókok hozzáadásához.

Az Alkalmazások képernyőn érintse meg a **Beállítások** lehetőséget.

KAPCSOLATOK

Wi-Fi

Egy Wi-Fi-hálózathoz történő csatlakozáshoz és az internet vagy más hálózati eszközök eléréséhez kapcsolja be a Wi-Fi funkciót.

Az Alkalmazások képernyőn érintse meg a **Wi-Fi** lehetőséget, majd a bekapcsoláshoz érintse meg a **Wi-Fi** kapcsolót.

Az opciók használatához érintse meg a ⋮ lehetőséget.

- **Speciális**: A Wi-Fi beállítások személyre szabása.
- **WPS beállítása**: csatlakozás biztonságos Wi-Fi hálózathoz a WPS gomb használatával.
- **WPS PIN megadása**: csatlakozás biztonságos Wi-Fi hálózathoz a WPS PIN-kód használatával.

Wi-Fi alvó mód irányelv beállítása

Érintse meg a ⋮ → **Speciális** → **Wi-Fi bekapcsolva tartása alváskor** lehetőséget.

Bluetooth

Adatok rövid távolságról történő cseréjéhez aktiválja a Bluetooth funkciót.

Az Alkalmazások képernyőn érintse meg a **Bluetooth** lehetőséget, majd a bekapcsoláshoz érintse meg a **Bluetooth** kapcsolót.

A további opciók használatához érintse meg a ⋮ ikont.

- **Láthatóság időkorlátja**: Az eszköz láthatósági időtartamának beállítása.
- **Fogadott fájlok**: a Bluetoothon fogadott fájlok megtekintése.

Repülő üzemmód

A készülék összes vezeték nélküli szolgáltatásának kikapcsolása. Csak a hálózatot nem igénylő szolgáltatásokat használhatja.

A Beállítások képernyőn érintse meg a **Repülő üzemmód** lehetőséget.

Adathasználat

A felhasznált adatmennyiség nyomon követése.

A Beállítások képernyőn érintse meg az **Adathasználat** lehetőséget.

- **Adathasználati ciklus**: adja meg a mobil adathasználat felügyeletére használt havi visszaállítási dátumot.

A további opciók használatához érintse meg a ⋮ ikont.

- **Adatok automatikus szinkronizálása**: alkalmazások (például naptár, e-mail) szinkronizálásának be- vagy kikapcsolása. A **Beállítások** → **Fiókok** beállításnál adhatja meg, hogy az egyes fiókoknál mely adatokat kívánja szinkronizálni.
- **Mobil hotspotok**: válassza ki a háttérben futó alkalmazások közül, hogy melyek nem használhatják a mobil hozzáférési pontokat.

Hely

A helyinformáció jogosultságok beállításainak módosítása.

Az Alkalmazások képernyőn érintse meg a **Hely** lehetőséget, majd a bekapcsoláshoz érintse meg a **Hely** kapcsolót.

- **Üzemmód**: Válasszon ki egy módot a helyszínnel kapcsolatos adatainak összegyűjtéséhez.
- **LEGUTÓBBI HELYADATKÉRÉSEK**: Annak megtekintése, hogy mely alkalmazások kérik az Ön pillanatnyi helyinformációit, és ezek akkumulátor-használata.
- **HELYMEGHATÁROZÁS**: Annak megtekintése, hogy a készülék mely helymeghatározó szolgáltatásokat használja.

Nyomtatás

A készülékre telepített nyomtatók beállításainak konfigurálása. Megkeresheti az elérhető nyomtatókat vagy kézzel hozzáadhat egyet a fájlok nyomtatásához.

A Beállítások képernyőn érintse meg a **Nyomtatás** lehetőséget.

További hálózatok

A hálózatok beállításainak személyre szabása.

A Beállítások képernyőn érintse meg a **További hálózatok** lehetőséget.

VPN

Virtuális magánhálózatok (VPN) beállítása és csatlakozás.

ESZKÖZ

Hang

Az eszköz által megszólaltatott hangok beállításainak módosítása.

A Beállítások képernyőn érintse meg a **Hang** lehetőséget.

- **Hangerő**: Beállítja a zenék és videók, rendszerhangok és értesítések hangerejét.
- **Értesítések**: Beállíthatja az egyes eseményekhez, például beérkező üzenetekhez tartozó csengőhangot.
- **Érintési hangok**: a készülék beállítása hang kiadására, amikor alkalmazást vagy opciót választ ki az érintőképernyőn.
- **Képernyőzár hangja**: hangjelzés érintőképernyő lezárásakor és feloldásakor.

Kijelző

A kijelző beállításainak módosítása.

A Beállítások képernyőn érintse meg a **Kijelző** lehetőséget.

- **Háttérkép**:
  - **Kezdőképernyő**: kiválaszthatja a kezdőképernyő háttérképét.
  - **Képernyő lezárása**: a lezárt képernyő háttérképének kiválasztása.
  - **Kezdő- és zárolt képernyő**: a kezdőképernyő és lezárt képernyő háttérképének kiválasztása.
- **Értesítési panel**: Az értesítési panelon megjelenő elemek személyre szabása.
- **Fényerő**: a kijelző fényerejének beállítása.
- **Képernyő időkorlátja**: a kijelző háttérvilágításának kikapcsolása előtti várakozási idő beállítása.
- **Képernyővédő**: Képernyővédő indítása az eszköz töltése közben.
- **Betűstílus**: a kijelzőn megjelenő szöveg betűtípusának módosítása.
- **Betűméret**: A betűméret módosítása.

Több ablak

Beállíthatja a készüléket több ablak használatára.

A Beállítások képernyőn érintse meg a **Több ablak**, majd a bekapcsoláshoz érintse meg a **Több ablak** kapcsolót.

- **Több ablak nézetben nyit**: A **Több ablak** funkció aktiválása, ha fájlokat nyit meg a **Saját fájlok** vagy **Videó** mappákban. Valamint az üzenetek csatolmányainak megtekintésekor a készülék bekapcsolja ezt a funkciót.

Képernyő lezárása

A zárolt képernyőre vonatkozó beállítások módosítása.

A Beállítások képernyőn érintse meg a **Képernyő lezárása** lehetőséget.

- **Képernyőzár**: A képernyő lezárási módjának változtatása. A következő lehetőségek a kiválasztott képernyőzár funkció típusától függően változhatnak.
- **Második óra**: A készülék beállítása a kettős óra kijelzésére.
- **Dátum kijelzése**: Dátum megjelenítése az órával együtt.
- **Alkalmazásindítók**: Az alkalmazás parancsikonok lezárt képernyőn történő megjelenítésének és szerkesztésének beállítása.
- **Tulajdonos adatai**: Adja meg az órával együtt megjeleníteni kívánt információkat.
- **Feloldási effektus**: válassza ki a kijelző feloldásakor megjelenő effektust.
- **Súgószöveg**: A zárolt képernyőn a súgó szöveg megjelenítésének beállítása.

Alkalmazáskezelő

Az eszköz alkalmazásainak megtekintése és kezelése.

A Beállítások képernyőn érintse meg az **Alkalmazáskezelő** lehetőséget.

SZEMÉLYES

Fiókok

E-mail vagy közösségi oldal fiók hozzáadása.

A Beállítások képernyőn érintse meg a **Fiókok** lehetőséget.

Mentés és visszaállítás

A beállítások és adatok kezelésére vonatkozó beállítások módosítása.

A Beállítások képernyőn érintse meg a **Mentés és visszaállítás** lehetőséget.

- **Biztonsági mentés**: a beállítások és alkalmazás adatok biztonsági mentése a Google kiszolgálóra.
- **Biztonsági másolat fiókja**: a Google biztonsági mentés fiók beállítása vagy szerkesztése.
- **Automatikus visszaállítás**: a beállítások és alkalmazásadatok visszaállítása a készüléken az alkalmazás újratelepítésekor.
- **Gyári adatok visszaállítása**: a beállítások visszaállítása a gyári alapértékekre, és minden saját adat törlése.

Kisegítő lehetőségek

Használja ezt a funkciót a készülék használhatóságának javításához.

A Beállítások képernyőn érintse meg a **Kisegítő lehetőségek** lehetőséget.

- **Képernyő autom. elforgatása**: A tartalom készülék forgatásakor történő automatikus elforgatásának beállítása.
- **Közvetlen hozzáférés**: A kiválasztott kisegítő menüknek a Kezdőlap gomb háromszori gyors megnyomásával történő megnyitása.
- **Egyérintéses mód**: Az értesítések vezérlése a gomb megérintésével, húzás helyett.
- **SZOLGÁLTATÁSOK**: A készülékre telepített kisegítő szolgáltatások megtekintése.
- **TalkBack**: a Talkback funkció bekapcsolása, amely hangos visszajelzéseket nyújt. A funkció használatára vonatkozó súgó megtekintéséhez érintse meg a **Beállítások** → **A „Felfedezés érintéssel“ útmutató indítása** elemet.
- **Jelszavak kimondása**: A készüléket beállíthatja jelszavak hangos felolvasására a TalkBack funkció bekapcsolása esetén.
- **Betűméret**: A betűméret módosítása.

- **Nagyítási gesztusok**: A képernyő felnagyítása, illetve belenagyítás egy meghatározott területbe.
- **Kisegítő lehetőségek ikon**: A Talkback funkciót a Bekapcsológombot hosszan lenyomva, majd a képernyőt két ujjal megérintve kapcsolhatja be.
- **Szövegfelolvasó opciói**: A szövegfelolvasó funkció beállításainak módosítása.
- **Minden hang kikapcsolása**: Beállíthatja a készüléket az összes hang, például médiahangok lenémítására.
- **Google-feliratok (CC)**: A beállítást választva a készülék megjeleníti a Google által támogatott tartalmakhoz tartozó feliratokat, valamint a feliratok beállításainak módosítása.
- **Monó hang**: Beállíthatja a készüléket, hogy a hangkimenetet fülhallgató csatlakoztatása esetén sztereóról monóra állítsa át.
- **Hangbalansz**: Beállíthatja a hangbalansz funkciót fülhallgató használata esetén.
- **Érintés és tartás késleltetése**: Beállítható a képernyő hosszan megérintésének érzékelési időtartama.
- **Interaktív vezérlés**: Engedélyezze az interaktív vezérlés módot a készülék adatbevitelre történő reagálásának korlátozására alkalmazások használata alatt.

RENDSZER

Nyelv és bevitel

A szövegbeviteli beállítások megadása. Bizonyos funkciók nem minden kiválasztott beviteli nyelvnél elérhetőek.

A Beállítások képernyőn érintse meg a **Nyelv és bevitel** lehetőséget.

Nyelv

A kijelző nyelvének kiválasztása a menükhöz és az alkalmazásokhoz.

Alapértelmezett

Válassza ki az alapértelmezett billentyűzet típust a szövegbevitelhez.

Samsung billentyűzet

A Samsung billentyűzet beállítások módosításához érintse meg a ⚙ ikont.

A régió vagy szolgáltató függvényében az elérhető beállítások változhatnak.

- **Magyar**: az alapértelmezett billentyűzet elrendezés kiválasztása.
- **Beviteli nyelvek kiválasztása**: szövegbeviteli nyelvek kiválasztása.
- **Prediktív szöveg**: Prediktív szövegbeviteli mód bekapcsolásával az eszköz a beírt betűk alapján kitalálja a szavakat, és megjeleníti a javaslatokat. Ezen kívül lehetőség van a prediktív szövegbevitel beállításainak módosítására is.
- **Automatikus helyettesítés**: A nem helyesen írt vagy nem teljes szavak javítása a szóköz vagy a mondatvégi írásjel megérintésével.
- **Automatikus nagybetűs mondatkezdés**: A mondatvégi írásjel, például pont, kérdőjel vagy felkiáltójel utáni első karakter nagybetűvé tételének beállítása.
- **Szóköz automatikus beszúrása**: Ezzel a beállítással az eszköz automatikusan szóközöket illeszt a szavak közé.
- **Automatikus központozás**: Pont beszúrásának beállítása a szóköz billentyű kétszeri megérintésekor.
- **Billentyűzethúzás**:
  - **Nincs**: A képernyő seprési funkciójának kikapcsolása.
  - **Folyamatos bevitel**: Beállításával a szöveg bevihető a billentyűzeten végigseperve.
- **Hang**: Hangjelzés beállítása a billentyűk megérintésekor.
- **Karakterek előnézete**: Minden megérintett karakterhez nagy kép megjelenítésének beállítása.
- **Beállítás visszaállítása**: a Samsung billentyűzet beállítások alaphelyzetbe állítása.

Google hangalapú gépelés

A hangbemenet beállítások módosításához érintse meg a ⚙ ikont.

- **Nyelvek kiválasztása**: szövegbeviteli nyelvek kiválasztása.
- **Trágár szavak kizárása**: Ezzel a beállítással megakadályozhatja, hogy az eszköz a hangfelismerés során felismerje a sértő szavakat.
- **Offline beszédfelismerés**: hangadatok letöltése és telepítése az offline hangbemenet szolgáltatáshoz.

Hangos keresés

- **Nyelv**: válassza ki a hangfelismerő alkalmazás nyelvét.
- **Beszédkimenet**: Az aktuális műveletről értesítő hangos visszajelzés beállítása.
- **„Ok Google“ felismerése**: a készülék beállítása, hogy elindítsa a hangfelismerést, amikor egy ébresztő parancsot mond a keresési alkalmazás használata közben.

Ez a funkció nem minden országban és nem minden szolgáltatónál érhető el.

- **Offline beszédfelismerés**: hangadatok letöltése és telepítése az offline hangbemenet szolgáltatáshoz.
- **Trágár szavak kizárása**: sértő szavak elrejtése a hangos keresés eredményeiből.
- **Bluetooth-fejhallgató**: beállítja a készüléket a keresési kulcsszavak hanggal, a Bluetooth-headseten keresztül történő bevitelére, ha csatlakozik Bluetooth-headset.

Szövegfelolvasó opciói

- **PREFERÁLT SZÖVEGFELOLVASÓ**: beszédszintézis motor kiválasztása. A szövegszintézis motorok beállításainak módosításához érintse meg a ⚙ ikont.
- **Beszédgyorsaság**: a szövegfelolvasó szolgáltatás beszéd sebességének kiválasztása.
- **Példa meghallgatása**: Példaszöveg meghallgatása.
- **Nyelv alapért. állapota**: A szövegfelolvasó szolgáltatáshoz tartozó alapértelmezett nyelv státuszának megtekintése.

Mutató sebessége

Beállíthatja a készülékhez csatlakoztatott egér vagy trackpad mutatójának sebességét.

Dátum és idő

Nyissa meg és módosítsa az eszköz idő és dátum megjelenítésével kapcsolatos beállításait.

A Beállítások képernyőn érintse meg a **Dátum és idő** lehetőséget.

Amennyiben az akkumulátor teljesen lemerült állapotban marad, vagy eltávolítják az eszközből, a dátum és időbeállítások alaphelyzetbe állnak vissza.

- **Dátumbeállítás**: az aktuális dátum kézi beállítása.
- **Időbeállítás**: a pontos idő kézi beállítása.
- **Időzóna kiválasztása**: az otthoni időzóna beállítása.
- **24 órás formátum**: az idő megjelenítése 24 órás formátumban.
- **Dátumformátum**: Dátumformátum kiválasztása.

Felhasználók

A személyre szabott beállításokhoz tartozó felhasználói profilok beállítása és kezelése. További információhoz lásd: Több felhasználó.

A Beállítások képernyőn érintse meg a **Felhasználók** lehetőséget.

Ultratakarékos mód

A készenléti idő kiterjesztése az energia felhasználás csökkentésével egyszerűbb elrendezés és az alkalmazások korlátozott elérésével. További információhoz lásd: Ultratakarékos mód.

A Beállítások képernyőn érintse meg az **Ultratakarékos mód** lehetőséget, majd a bekapcsoláshoz érintse meg az **Ultratakarékos mód** kapcsolót.

A becsült készenléti idő az az időtartam, amíg a készülék készenléti állapotában az akkumulátor teljesen lemerül. A készenléti idő függ a készülék beállításaitól és a használati feltételektől.

Akkumulátor

Az eszköz által használt akkumulátor szintjének megtekintése.

A Beállítások képernyőn érintse meg az **Akkumulátor** lehetőséget.

- **Töltöttségi érték mutatása**: A hátralévő akkumulátoridő megjelenítésének beállítása az eszközön.

Tárhely

Az eszköz és a memóriakártya memóriaadatainak megtekintése vagy a memóriakártya formázása.

A Beállítások képernyőn érintse meg a **Tárhely** lehetőséget.

A memóriakártya formázása véglegesen törli a kártyán található összes adatot.

Az elérhető belső memória valós kapacitása kisebb a megadottnál, mivel az operációs rendszer és az alapértelmezett alkalmazások memória egy részét lefoglalják. A készülék frissítésekor az elérhető kapacitás változhat.

Biztonság

Az eszköz biztonsági beállításainak módosítása.

A Beállítások képernyőn érintse meg a **Biztonság** lehetőséget.

- **Eszközadminisztrátorok**: A készülékre telepített rendszergazdák megjelenítése. Az eszköz rendszergazda funkciójának engedélyezésével módosíthatja a készülék használati irányelveit.
- **Ismeretlen források**: a készülék beállítása, hogy engedélyezze az ismeretlen forrásokból származó alkalmazások telepítését.
- **Alkalmazások ellenőrzése**: Kártékony tartalom ellenőrzése az alkalmazásokban a telepítés előtt.
- **Eszköz titkosítása**: Jelszó beállítása a készülékre mentett adatok titkosításának beállításához. A jelszót minden alkalommal meg kell adnia, amikor bekapcsolja az eszközt.

Töltse fel az akkumulátort, mielőtt bekapcsolná ezt a beállítást, mivel az adatok titkosítása egy óránál is tovább tarthat.

- **Külső SD-kártya titkosítása**: A memóriakártyán található fájlok titkosítása.

Ha az eszközön visszaállítja a gyári alapbeállításokat, miközben ez a beállítás aktív, az eszköz nem fogja tudni olvasni a titkosított fájlokat. Kapcsolja ki ezt a beállítást az eszköz visszaállítása előtt.

- **Vezérlés távolról**: Az elveszített vagy ellopott készülék interneten keresztül történő távoli vezérlésének engedélyezése. A funkció használatához be kell jelentkezzen a Samsung-fiókba.
- **Webhely megnyitása**: A Mobilkereső weboldal (findmymobile.samsung.com) megnyitása. A mobilkereső honlapon lehetőség van a lopott vagy elveszített eszköz követésére és vezérlésére.
- **Jelszavak láthatóvá tétele**: A beállítást választva az eszköz megjeleníti a jelszót a beírásakor.
- **Tárhely típusa**: A tanúsítvány fájlok tárolási típusának beállítása.
- **Megbízható hitelesítő adatok**: hitelesítő adatok és tanúsítványok használata a különféle alkalmazások biztonságos használatához.
- **Telepítés az eszköz tárhelyéről**: USB tárolón található titkosított tanúsítványok telepítése.
- **Hitelesítő adatok törlése**: Hitelesítő adatok törlése a készülékről és a jelszó visszaállítása.

Az eszköz névjegye

A készülékinformációk elérése, a készülék nevének szerkesztése, vagy a készülék szoftverének frissítése.

A Beállítások képernyőn érintse meg a **Az eszköz névjegye** lehetőséget.

Függelék

Hibakeresés

Mielőtt felveszi a kapcsolatot a Samsung szervizközponttal, próbálja meg a következő megoldásokat. Bizonyos helyzetek nem fordulhatnak elő az ön készülékével.

Az eszköz bekapcsolásakor, vagy amikor használja az eszközt a következő kódok valamelyikének megadását kéri:

- Jelszó: Bekapcsolt készülékzár funkció esetén meg kell adnia a készülékhez beállított jelszót.
- PIN: A készülék első használatakor vagy ha a PIN-kód kérése engedélyezve van, meg kell adnia a SIM-kártyához megadott PIN-kódot. A funkció kikapcsolható a SIM-zár menüben.
- PUK: a SIM-kártya zárolása általában akkor következik be, ha számos alkalommal hibásan adták meg a PIN-kódot. Ekkor meg kell adni a szolgáltató által rendelkezésre bocsátott PUK-kódot.
- PIN2: amikor a PIN2-kódot igénylő menüt ér el, meg kell adnia a SIM-kártyához kapott PIN2-kódot. Bővebb információért keresse fel mobilszolgáltatóját.

Az eszköz hálózati vagy szolgáltatási hibákat jelenít meg

- Amikor olyan helyen tartózkodik, ahol gyenge a térerő, a vétel megszakadhat. Változtasson helyet, és próbálja újra. Mozgás közben a hibaüzenetek ismételten megjelenhetnek.
- Előfizetés nélkül bizonyos opciók nem elérhetők. Bővebb információért keresse fel mobilszolgáltatóját.

A készülék nem kapcsol be

Amikor a készülék akkumulátora teljesen lemerült, akkor nem kapcsol be. A készülék bekapcsolása előtt töltse fel teljesen az akkumulátort.

Az érintőképernyő lassan vagy hibásan működik

- Ha védőfóliát vagy kiegészítő tartozékot helyez az érintőképernyőre, akkor az érintőképernyő nem biztos, hogy megfelelően fog működni.
- Az érintőképernyő nem biztos, hogy megfelelően fog működni, ha kesztyűt visel, ha a keze nem tiszta, miközben megérinti az érintőképernyőt, vagy ha éles tárggyal vagy az ujjhegyével érinti a képernyőt.
- Előfordulhat, hogy az érintőképernyő párás környezetben, vagy ha víz fröccsen rá, nem működik megfelelően.
- Az ideiglenes szoftverhibák törléséhez indítsa újra az eszközt.
- Győződjön meg róla, hogy az eszköz szoftvere az elérhető legfrissebb.
- Amennyiben az érintőképernyő karcos vagy sérült, vigye be az eszközt a helyi Samsung szervizközpontba.

Az eszköz lefagy vagy kritikus hibája van

Ha az eszköz lefagy vagy nem reagál, zárja be az alkalmazásokat vagy kapcsolja ki az eszközt, majd ismét be. Amennyiben az eszköz lefagyott, az újraindításhoz tartsa hosszan nyomva egyszerre a Bekapcsológombot és a Hangerő le gombot legalább 7 másodpercig.

Amennyiben ez nem oldja meg a problémát, végezze el a gyári adatok visszaállítását. Az Alkalmazások képernyőn érintse meg a **Beállítások** → **Mentés és visszaállítás** → **Gyári adatok visszaállítása** → **Eszköz visszaállítása** → **Törli mindet** lehetőséget. A gyári alapértékekre visszaállítás előtt készítsen biztonsági másolatot a készüléken tárolt összes fontos adatról.

Ha a probléma nem oldódott meg, vegye fel a kapcsolatot a Samsung szervizközponttal.

Az internetkapcsolat gyakran megszakad

- Győződjön meg róla, hogy nem takarja az eszköz belső antennáját.
- Amikor olyan helyen tartózkodik, ahol gyenge a térerő, a vétel megszakadhat. Csatlakozási probléma merülhetett fel, amely a szolgáltató fejállomásának hibája miatt fordulhat elő. Változtasson helyet, és próbálja újra.
- Amikor mozgás közben használja a készüléket, a vezeték nélküli szolgáltatások a szolgáltató hálózatának függvényében elérhetetlenné válhatnak.

Az akkumulátor ikon üres

Az akkumulátor lemerülőfélben van. Töltse fel az akkumulátort.

Az akkumulátor nem töltődik megfelelően (Samsung által jóváhagyott töltővel)

- Ellenőrizze, hogy a töltő megfelelően lett-e csatlakoztatva.
- Vigye el a készüléket egy Samsung szervizközpontba és cseréltesse ki az akkumulátort.

Az akkumulátor gyorsabban lemerül, mint újkorában

- Amikor az eszköz vagy az akkumulátor nagyon hideg, vagy meleg időjárási viszonyoknak van kitéve, a hasznos töltés csökkenhet.
- Bizonyos alkalmazásokban, mint például játékokban vagy internetezés közben több funkció együttes használata esetén megnő az akkumulátor energiafogyasztás.
- Az akkumulátor fogyóeszköz ezért a hasznos töltés az idővel csökken.

Az eszköz érintése forró

Amikor olyan alkalmazást használ, amely több energiát igényel, vagy az eszközt hosszabb ideig használja, az eszköz érintésre melegnek tűnhet. Ez normális jelenség, és nincs hatással az eszköz élettartamára vagy teljesítményére.

A fényképezőgép indításakor hibaüzenetek jelennek meg

A készüléknek elegendő memóriával és akkumulátortöltöttséggel kell rendelkeznie a fényképezőgép üzemeléséhez. Amennyiben hibaüzeneteket tapasztal, amikor elindítja a fényképezőgépet, próbálja meg a következőket:

- Töltse fel az akkumulátort.
- Memóriát szabadíthat fel a fájlok eszközről való törlésével vagy számítógépre való átvitelével.
- Indítsa újra az eszközt. Amennyiben ezen tanácsok kipróbálását követően is problémákba ütközik a fényképezőgép használatával kapcsolatban, vegye fel a kapcsolatot a Samsung szervizközpontjával.

A fénykép minősége gyengébb, mint az előnézeti képen

- A fényképek minősége a környezet és a használt fényképészeti technikák függvényében eltérő lehet.
- Ha sötét környezetben, éjszaka, beltérben készít fényképet, akkor a képeken képzaj jelentkezhet és a képek életlenek lehetnek.

A multimédia fájlok megnyitásakor hibaüzenetek jelennek meg

Ha hibaüzeneteket kap, vagy a multimédia fájl nem nyílik meg próbálja a következőket:

- Memóriát szabadíthat fel a fájlok eszközről való törlésével vagy számítógépre való átvitelével.
- Győződjön meg róla, hogy a zenei fájl nem áll DRM- (digitális jogkezelési) védelem alatt. Amennyiben a fájl DRM-védelem alatt áll, győződjön meg róla, hogy rendelkezik a megfelelő licenccel vagy kulccsal a fájl lejátszásához.
- Győződjön meg arról, hogy a készülék támogatja a fájlformátumot. Ha a fájlformátum nem támogatott, mint a DivX vagy AC3, akkor telepítsen egy alkalmazást, amely ezeket támogatja. A készülék által támogatott fájlformátumok ellenőrzéséhez látogasson el a www.samsung.com oldalra.
- A készülék csak az általa készített fényképek és videók lejátszását támogatja. A más készülékekkel készült fényképek és videók nem biztos, hogy megfelelően fognak működni.
- A készülék támogatja a szolgáltató hálózata által jóváhagyott vagy a kiegészítő szolgáltatások által biztosított multimédiás fájlokat. Az interneten keringő bizonyos tartalmak, mint csengőhangok, videók vagy háttérképek nem biztos, hogy megfelelően fognak működni.

Egy másik Bluetooth eszköz nem található

- Győződjön meg róla, hogy a Bluetooth vezeték nélküli funkció be van kapcsolva a készüléken.
- Győződjön meg róla, hogy a Bluetooth vezeték nélküli funkció be van kapcsolva a készüléken, amelyhez csatlakozni szeretne.
- Győződjön meg róla, hogy a készülék és a másik Bluetooth készülék a Bluetooth maximális (10 m) távolságán belül vannak egymástól.

Amennyiben a fenti tanácsok nem oldják meg a problémát, vegye fel a kapcsolatot a Samsung szervizközponttal.

A kapcsolat nem jön létre, amikor a készülék egy számítógéphez csatlakozik

- Győződjön meg róla, hogy a használt USB-kábel kompatibilis a készülékkel.
- Győződjön meg róla, hogy a számítógépen a megfelelő és legfrissebb illesztőprogramok vannak telepítve.
- Amennyiben Windows XP-felhasználó, győződjön meg róla, hogy a számítógépen telepítve van a Windows XP Service Pack 3 vagy annál újabb.
- Győződjön meg róla, hogy a számítógépen telepítve van a Samsung Kies vagy Windows Media Player 10 vagy újabb verziója.

A készülék nem ismeri fel a pillanatnyi helyzetét

Bizonyos helyeken, mint például beltérben a GPS jelek nem vehetők megfelelően. Ezekben a helyzetekben állítsa be a készüléket a Wi-Fi vagy mobil adathálózat használatára, hogy megtalálja az aktuális helyet.

A készüléken tárolt adatok elvesztek

A készüléken tárolt minden fontos adatról készítsen biztonsági másolatot. Ellenkező esetben az adatok sérülése vagy elvesztése esetén nem fogja tudni visszaállítani azokat. A Samsung nem vállal felelősséget a készüléken tárolt adatok elvesztéséért.

A készülék tokja körül vékony rés jelenik meg

- Ez a rész szükséges gyártási tulajdonság, ezért az alkatrészek bizonyos elmozdulása vagy vibrációja előfordulhat.
- Bizonyos idő elteltével az alkatrészek csavarodó mozgása a rés bővülését eredményezheti.

Az akkumulátor eltávolítása (nem eltávolítható típus)

- Ezek az instrukciók csak a szolgáltatónak, illetve az engedélyezett szakszerviznek szólnak.
- Az akkumulátor engedély nélküli eltávolításából fakadó károkra vagy meghibásodásokra a garancia nem vonatkozik.
- Az akkumulátor eltávolításához és cseréjéhez vegye fel a kapcsolatot a szolgáltatójával, illetve egy engedélyezett szakszervizzel.

1 Helyezze a készüléknyitó szerszámot a készülék képernyője és a hátlap közötti résbe.

Ezt követően kezdje elválasztani a képernyőt a hátlaptól a szerszám használatával, az alábbi ábrán mutatott szétválasztási mód által.

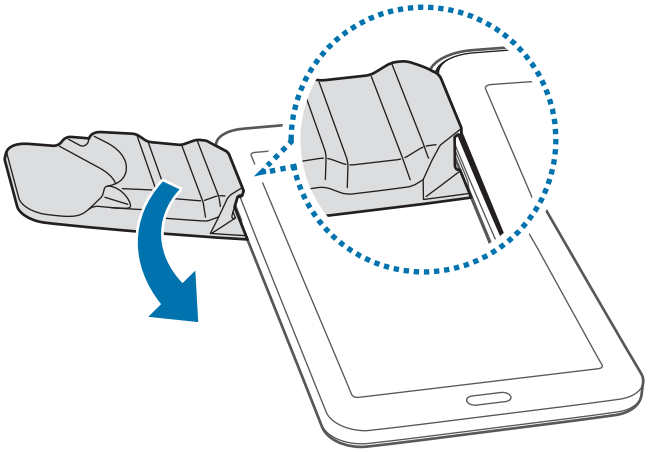

A szerszám behelyezésekor ügyeljen arra, hogy ne károsítsa a készülék belső alkatrészeit.

2 Folytassa a szerszám újbóli behelyezését és a képernyő elválasztását a hátlaptól a készülék mentén, kis lépésközönként.

Óvatosan forgassa el a hátlapot, és ügyeljen arra, hogy a kampók ne károsodjanak.

3 Amikor a képernyő rögzítése megszűnt, akkor válassza el egymástól a képernyőt és a hátlapot.

Ezt követően tegye félre a hátlapot, és helyezze a képernyőt arccal lefelé egy lapos munkafelületre.

4 Az alábbi ábrán látható módon húzza ki az akkumulátor csatlakozóit.

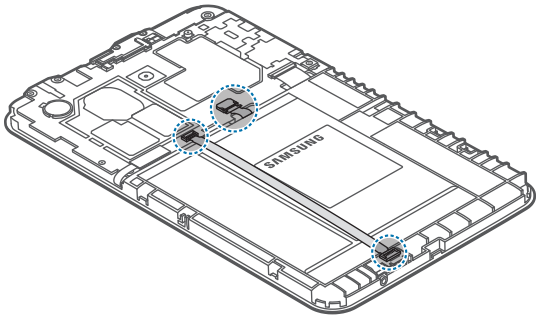

5 Válassza le a zárólapot az akkumulátorról, majd húzza meg azt, az akkumulátor eltávolításához.

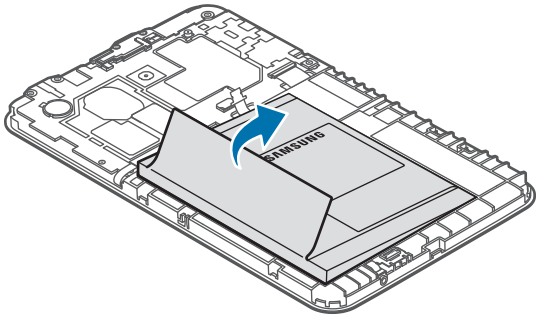

Szerzőijog

Copyright © 2015 Samsung Electronics

Ezt az útmutatót nemzetközi szerzői jogi törvények védik.

A Samsung előzetes írásbeli engedélye nélkül a használati útmutató egyetlen része sem reprodukálható, terjeszthető, fordítható le vagy küldhető el semmilyen formában és semmilyen elektronikus vagy mechanikus eszközzel, beleértve a fénymásolást, a hangfelvételt és a különféle adattároló eszközökön való tárolást és az azokról történő lekérést.

Védjegyek

- A SAMSUNG név és a SAMSUNG embléma a Samsung Electronics bejegyzett védjegye.
- A Bluetooth® a Bluetooth SIG, Inc. világszerte bejegyzett védjegye.
- A Wi-Fi®, Wi-Fi Protected Setup™, Wi-Fi Direct™, Wi-Fi CERTIFIED™, és a Wi-Fi logó a Wi-Fi Alliance bejegyzett védjegye.
- Az összes többi védjegy és szerzői jog a megfelelő tulajdonosok tulajdona.