SAMSUNG

SM-R720
SM-R732

Felhasználói kézikönyv

Hungarian. 01/2017. Rev.1.3

www.samsung.com

Tartalom

Alapok

4 Fontos tudnivalók
6 Az értékesítési doboz tartalma
7 A készülék elrendezése
10 Akkumulátor
13 A Gear viselése
14 Szíj csere
18 A Gear be- és kikapcsolása
18 A Gear csatlakoztatása mobilkészülékhez
20 Távoli kapcsolat
21 A készülék be- és kikapcsolása
21 Az Órakeret használata
23 Érintőképernyő
26 Navigálás a képernyőn
27 Kezdőképernyő
32 Állapotjelző panel
34 Alkalmazások képernyő
35 Képernyőzár beállítása
36 Szövegbevitel
39 Képernyő rögzítése
39 A Gear frissítése

Alkalmazások

40 Üzenetek
41 Telefon
43 S Health
53 Futás
54 Program
55 S Voice
56 Időjárás
57 Jelzés
57 Időzítő
58 Stopperóra
58 Világóra
59 Bloomberg
59 CNN
60 Hírtájékoz tató
60 Zenelejátszó
62 Galéria
64 Barát
64 E-mail
65 Telefon megkeresése
65 Térkép
65 Hangjegyzet

Beállítások

67 Bevezető
67 Megjelenítés
67 Rezgés
68 Eszköz
68 Hívás
69 Kapcsolatok
72 Képernyőzár
72 Bemenet

73 Energiatakarékosság
73 Gear adatai

Samsung Gear

74 Bevezető
75 Óraszámlapok
75 Értesítések
76 Alkalmazások elrendezése
76 Tartalom küldése a Gearre
77 Beállítások
80 Gear megkeresése
80 Samsung Gear Apps

Függelék

81 Hibakeresés
85 Az akkumulátor eltávolítása

Alapok

Fontos tudnivalók

Kérjük, hogy a biztonságos és helyes használat érdekében a készülék használatbavétele előtt figyelmesen olvassa el ezt a kézikönyvet.

- A leírások a készülék alapértelmezett beállításain alapulnak.
- Bizonyos tartalmak a szolgáltató, a régió, a modell műszaki tulajdonságai, illetve a készülék szoftverének függvényében eltérőek lehetnek.
- A jelentős CPU- és RAM-használatot igénylő tartalmak (magas minőségű tartalmak) befolyásolják a készülék általános teljesítményét. A tartalommal kapcsolatos alkalmazások a készülék specifikációjának és a környezet függvényében nem biztos, hogy megfelelően fognak működni.
- A Samsung nem vállal felelősséget az olyan alkalmazások okozta teljesítményproblémákért, amelyek nem a Samsungtól származnak.
- A Samsung nem vállal felelősséget a regisztrációs adatbázis vagy az operációs rendszer módosításából adódó teljesítményproblémákért. Az operációs rendszer személyre szabásának kísérlete a Gear vagy az alkalmazások hibás működését eredményezheti.
- A Gear által biztosított szoftverek, hangforrások, háttérképek, képek és más média tartalmak engedélye korlátozott használatra szól. Ezen anyagok kinyerése és kereskedelmi vagy egyéb célú felhasználása sérti a szerzői jogokat. A felhasználó teljes felelősséggel tartozik a tartalmak illegális felhasználásáért.
- A Gearrel érkező alapértelmezett alkalmazások előzetes figyelmeztetés nélkül frissítésre kerülhetnek, vagy megszűnhet a támogatásuk. Amennyiben kérdései vannak a Gearrel érkező alkalmazásokkal kapcsolatban, vegye fel a kapcsolatot a Samsung szervizközponttal. A felhasználó által telepített alkalmazásokkal kapcsolatban vegye fel a kapcsolatot a szolgáltatóval.
- A Gear operációs rendszerének módosítása, vagy a nem hivatalos forrásból származó szoftverek telepítése a Gear meghibásodásával vagy az adatok sérülésével vagy elvesztésével járhat. Ezek a Samsung licencmegállapodásával ellentétesek és a garancia megszűnését eredményezik.
- A kézikönyvben található képek az SM-R720 modellen alapulnak.
- A Gearhez csatlakoztatott mobilkészülék gyártójától és típusától függően elképzelhető, hogy az ebben a kézikönyvben megtalálható funkciók némelyike nem a leírásnak megfelelően működik.

A víz- és porállóság megtartása

A készülék meghibásodhat, ha víz vagy por kerül bele. Ezeket a tanácsokat kövesse körültekintően, hogy elkerülje a készülék meghibásodását és megőrizze a készülék víz- és porállóságát.

- A készüléket ne merítse 1,5 m mélyebb vízbe, és ne tartsa víz alatt 30 percnél hosszabb időre.
- Ne merítse vízbe a készüléket hosszabb időre.
- Ne tegye ki a készüléket **nagy erővel mozgó víznek**, mint például csapból folyó víz, az óceán hullámai vagy vízesések.
- **Ha a készüléket édesvíz éri, szárítsa meg száraz, puha ruhával. Ha a készüléket édesvízen kívül más folyadék éri, azonnal öblítse le a készüléket édesvízzel, és szárítsa meg tiszta, száraz ruhával. A készülék édesvízzel történő leöblítésének és megszárításának elmulasztása rossz hatással lehet a készülék működésére vagy megjelenésére.**
- **Ha a készülék leesik, vagy ütés éri**, akkor a készülék víz- és poralló képessége csökkenhet.
- Lehetséges, hogy az érintőképernyő és más funkciók nem megfelelően működnek, **ha az eszközt vízben vagy más folyadékban használják**.
- **A készülék felügyelt környezetben került ellenőrzésre, és megadott körülmények között víz- és porállónak minősült (megfelel az IP68 szabvány követelményeinek az IEC 60529 nemzetközi szabvány szerint – a védelmi szintet a burkolatok biztosítják [IP-kód]; tesztkörülmények: 15-35 °C, 86-106 kPa, 1,5 méter, 30 percig). A besorolás ellenére a készülék nem áll ellen a víznek minden esetben.**

Tájékoztató ikonok

Figyelmeztetés: olyan helyzetekre hívja fel a figyelmet, amelyek az Ön vagy mások sérülését okozhatják

Vigyázat: olyan helyzetek, amelyek a készülék vagy más eszközök károsodását okozhatják

Megjegyzés: jegyzetek, használati tanácsok és kiegészítő információk

Az értékesítési doboz tartalma

Ellenőrizze, hogy a termék doboza tartalmazza-e a következő elemeket:

- Gear
- Vezeték nélküli töltőbölcső
- Hordszíj
- Rövid kezelési útmutató

- A Gearhez kapott összetevők és a rendelkezésre álló tartozékok régiónként és szolgáltatótól függően eltérőek lehetnek.
- A mellékelt tartozékok kifejezetten a Gearhez lettek tervezve, és más készülékekkel nem kompatibilisek.
- A megjelenés és a műszaki adatok előzetes értesítés nélkül változhatnak.
- További tartozékokat a Samsung helyi forgalmazójától vásárolhat. Vásárlás előtt győződjön meg róla, hogy azok kompatibilisek a Gearrel.
- Előfordulhat, hogy néhány kiegészítő, például dokkolóeszköz, különböző víz- és porállósági igazolással rendelkezik.
- Kizárólag a Samsung által jóváhagyott kiegészítőket használjon. A jóvá nem hagyott tartozékok használata során romolhat a teljesítmény, és előfordulhat meghibásodás, ilyen esetekre nem vonatkozik a garancia.
- Az elérhető kiegészítők listája változhat és teljes mértékben a gyártó cégektől függ. Az elérhető kiegészítőkkel kapcsolatos további információkért tekintse meg a Samsung honlapját.

A készülék elrendezése

Gear

► **SM-R720**:

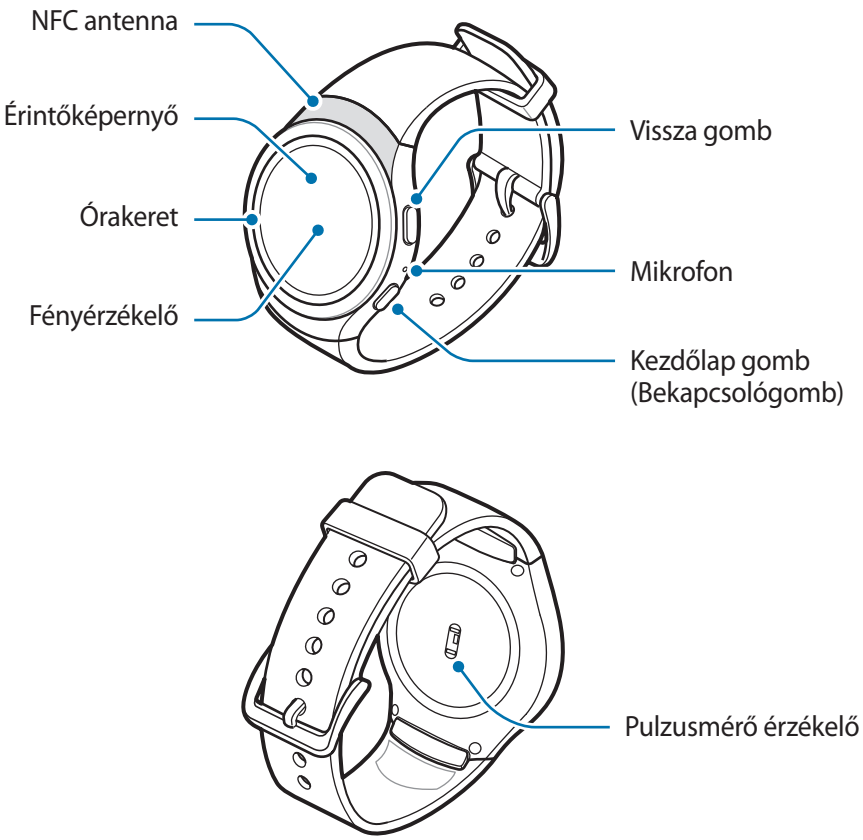

► **SM-R732:**

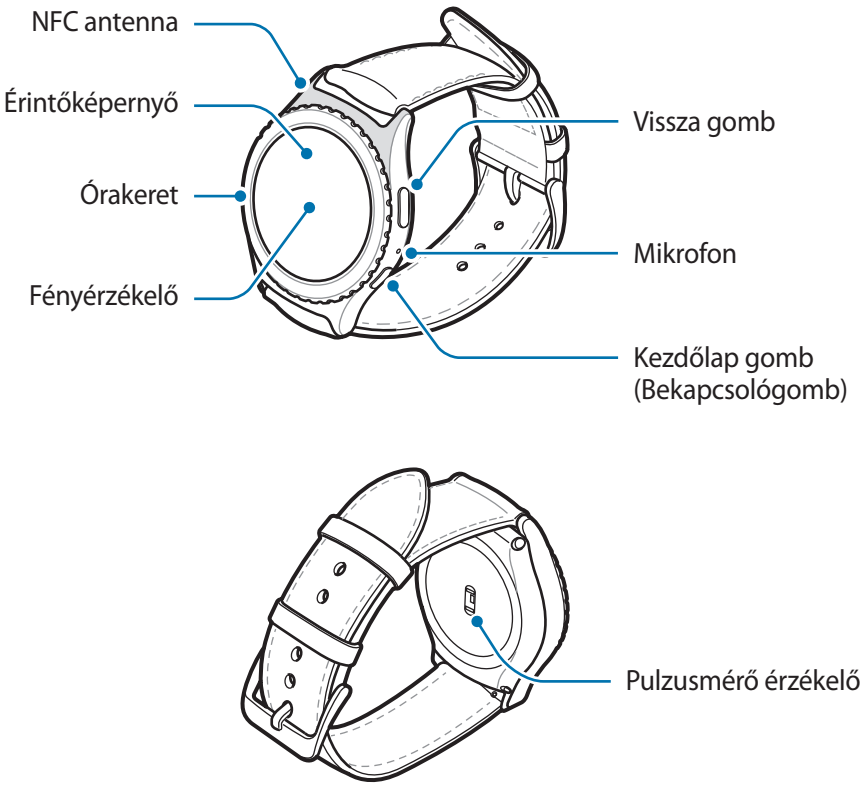

Gombok

Gomb	Művelet
Kezdőlap/ Bekapcsolás	• Nyomja meg hosszan a Gear be- és kikapcsolásához. • Nyomja meg a képernyő bekapcsolásához. • Tartsa lenyomva legalább 7 másodpercig a Gear újraindításához. • Megnyomásával az Óra képernyőről megnyitható az Alkalmazások képernyő. • Megnyomásával minden más képernyőről megnyitható az Óra képernyő.
Vissza	• Nyomja meg az előző képernyőre visszatéréshez.

Vezeték nélküli töltőbölcső

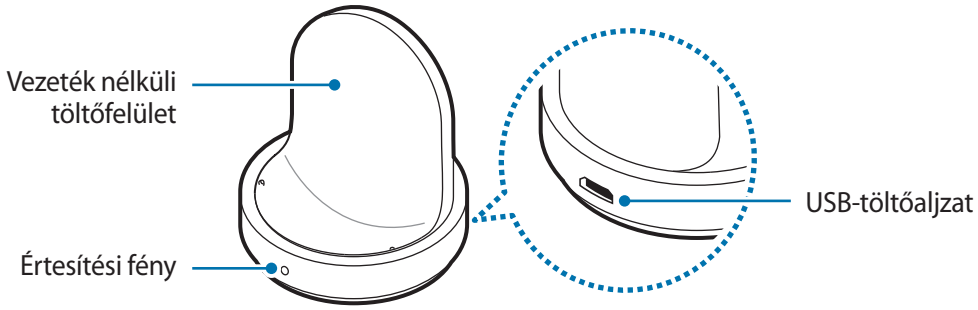

- Ügyeljen, hogy a Geart, illetve a vezeték nélküli töltőbölcsőt ne érje víz. A készülékek nem teljesen vízállók.
- Gondoskodjon arról, hogy tisztán tartsa a hordszíjat. Szennyező anyagok, mint por vagy festékek maradandó foltokat hagyhatnak a hordszíjon.

Ügyeljen, hogy a Gear mikrofonja ne legyen letakarva miközben Ön beszél bele.

Akkumulátor

Az akkumulátor töltése

Az első használatbavételt megelőzően, vagy ha a készülék hosszabb időn keresztül használaton kívül volt az akkumulátort fel kell tölteni.

Kizárólag Samsung által jóváhagyott töltőket, akkumulátorokat, és kábeleket használjon. A nem megfelelő töltők és kábelek használata az akkumulátor robbanását vagy a Gear sérülését okozhatják.

1 Csatlakoztassa az USB-kábelt az USB töltő adapterhez. Ezután az USB-kábel másik végét csatlakoztassa a vezeték nélküli töltőbölcsőhöz.

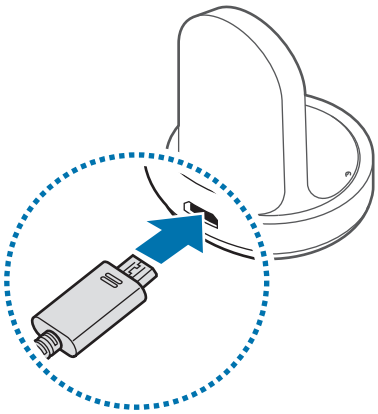

- A csomag részét képező vezeték nélküli töltőbölcsőt és töltőt használja. A Gear harmadik gyártótól származó töltővel nem tölthető fel megfelelően.
- A töltő helytelen csatlakoztatása a készülék súlyos sérülését okozhatja. A helytelen használatból eredő károkra a garancia nem terjed ki.

Ügyeljen, hogy a vezeték nélküli töltőbölcsőhöz az USB-kábel megfelelően legyen csatlakoztatva.

2 Illessze az USB töltő adaptert egy elektromos aljzatba.

3 Helyezze a Gear készüléket a vezeték nélküli töltőbölcsőre.

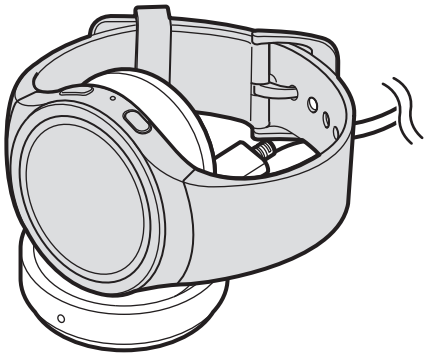

4 A Gear teljes feltöltését követően válassza le a vezeték nélküli töltőbölcsőről. Először húzza ki a töltőt a vezeték nélküli töltőbölcsőből, majd ezután húzza ki a töltőt az elektromos csatlakozóaljzatból.

Energiatakarékossági okokból használaton kívül húzza ki a töltőt. A töltőnek nincs kikapcsológombja, ezért az áramellátás megszüntetéséhez ki kell húzni az elektromos aljzatból. Használat során a töltőnek a fali aljzathoz csatlakoztatva és könnyen elérhetőnek kell lennie.

A töltés állapotának ellenőrzése

A Gear és a vezeték nélküli töltőbölcső csatlakoztatását követően a vezeték nélküli töltőbölcső értesítési fénye bizonyos színekben villogva jelzi az akkumulátor töltöttségi szintjét.

Szín	Töltési állapot
Piros → Zöld → Narancssárga	Készenléti mód
Piros	Töltés
Zöld	Teljesen feltöltve
Narancssárga	Alacsony energiájú adapterhez csatlakoztatva

Ha a vezeték nélküli töltőbölcső működése során hiba lép fel az értesítési fény pirosan villog. Válassza le a Geart a vezeték nélküli töltőbölcsőről, majd csatlakoztassa újra őket. Ha a hiba újra bekövetkezik szerviztámogatásért forduljon egy Samsung-márkaszervizhez.

Az akkumulátor energiafogyasztás csökkentése

A Gear különféle funkciókat kínál, amelyek segítenek takarékoskodni az akkumulátor energiájával.

- Amikor nem használja a Geart, váltson alvó üzemmódba úgy, hogy a képernyőt letakarja a tenyerével.
- Kapcsolja be az energiatakarékos módot.
- Bezárhatja a felesleges alkalmazásokat.
- Amikor nincs használatban kapcsolja ki a Bluetooth funkciót.
- Amikor nincs használatban kapcsolja ki a Wi-Fi funkciót.
- Csökkentse a képernyő fényerejét.
- Kapcsolja ki az óra folyamatos megjelenítése funkciót.
- Kapcsolja ki az **S Voice** hangra ébredési funkcióját.
- Szabja testre a **Samsung Gear** értesítések beállításait a mobilkészüléken.

Töltési tippek és elővigyázatossági intézkedések az akkumulátorral kapcsolatban

- Ha idegen anyag kerül a Gear és a vezeték nélküli töltőbölcső közé, előfordulhat, hogy a Gear nem tölt rendesen. Ne engedje, hogy a Geart és a vezeték nélküli töltőt izzadság, folyadék vagy por érje.
- Ha alacsony az akkumulátor töltöttségi szintje, az akkumulátor ikon üresen jelenik meg.
- Amennyiben az akkumulátor teljesen lemerült, a Gear a töltő csatlakoztatását követően nem kapcsolható be azonnal. A Gear bekapcsolása előtt hagyja néhány percig töltődni az akkumulátort.
- Egyszerre több alkalmazás használata gyorsan lemeríti az akkumulátort. Annak érdekében, hogy nehogy a készülék kikapcsoljon az adatok átvitele közben, ezeket az alkalmazásokat mindig az akkumulátor teljes feltöltését követően használja.
- Ha töltő helyett más energiaforrást, például számítógépet használ, az alacsonyabb áramerősség miatt a töltés hosszabb ideig tarthat.
- Ha a Geart más készülékekkel együtt tölti a töltés tovább tarthat.

- A Gear töltés közben is használható, ám ilyenkor tovább tarthat az akkumulátor teljes feltöltése.
- Amennyiben a Gear töltése közben a tápellátás ingadozik, az érintőképernyő kikapcsolhat. Ha ez történik, válassza le a Geart a vezeték nélküli töltőbölcsőről.
- Töltés közben a Gear felforrósodhat. Ez normális jelenség, és nincs hatással a Gear élettartamára vagy teljesítményére. Amennyiben az akkumulátor a szokásosnál jobban felmelegszik, a töltő megszakíthatja a töltési műveletet.
- Ha a Gear nem töltődik megfelelően, vigye a Geart Samsung-márkaszervizbe.
- Meghajlott vagy sérült USB-kábelt ne használjon.

A Gear viselése

A Gear felvétele

Nyissa ki a csatot, és helyezze a szíjat a csuklója köré. Állítsa be hogy illeszkedjen a csuklójához, helyezze a pecket valamelyik hosszbeállító nyílásba, majd zárja be a csatot.

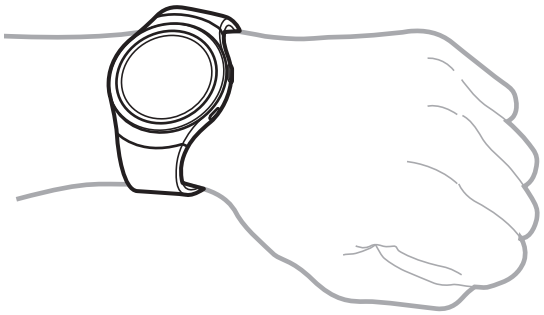

A szíjat ne hajlítgassa túl erősen, mert az a Gear sérülését okozhatja.

Ha a szívritmust pontosabban kívánja mérni a Gearrel, viselje a Geart közvetlenül a csuklója felett. Részletekért lásd az A Gear helyes viselése részt.

Tippek és elővigyázatossági intézkedések a szíjhoz

- A Gear viselésekor legyen óvatos. Ha érzékeny bőre van, vagy a Geart túl szorosan veszi fel, az kényelmetlen lehet.
- Vannak, akik a Gear hosszú ideig tartó viselését kényelmetlennek találhatják.
- Ha a szíjat hosszú ideig szappan, izzadság, allergén vagy szennyező anyagok érik, az bőrirritációhoz vezethet.
- Ne viselje a készüléket túl szorosan. Ügyeljen rá, hogy tisztán és szárazon tartsa a készüléket. Noha a készülék megfelel a nemzetközi szabványoknak, előfordulhat, hogy egyesek bőrirritációt tapasztalhatnak, ha allergiásak egyes anyagokra.
- A bőrszíj védelmében tartsa észben az alábbiakat.
  - A bőrszíjat ne tegye ki közvetlen napfénynek, víznek, forró vagy nedves környezetnek. A bőrszíj elszíntelenedhet, illetve deformálódhat.
  - A bőr nem vízálló, az olaj és kozmetikumok beszennyezhetik. A bőrszíjat ne tegye ki ilyen anyagoknak.

Szíj csere

Akassza ki a Gear szíját és cserélje ki egy újjal.

► **SM-R720**:

1 Nyomja meg a Gear háza és a szíj találkozásánál található gombot.

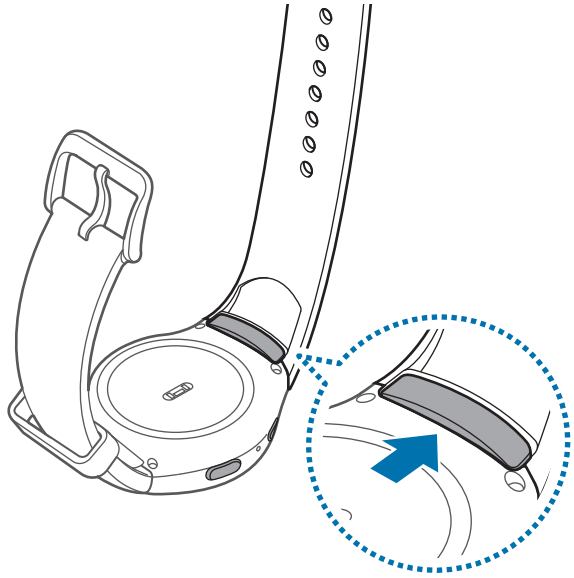

2 A gomb megnyomása közben húzza fölfelé és távolítsa el a szíjat.

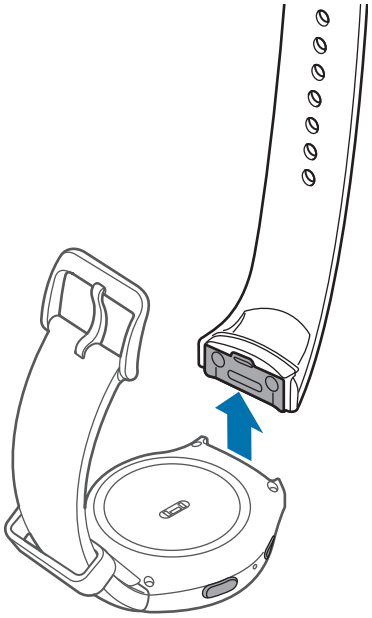

3 Tolja az új szíj befogórészét a Gear házán található hornyokba.

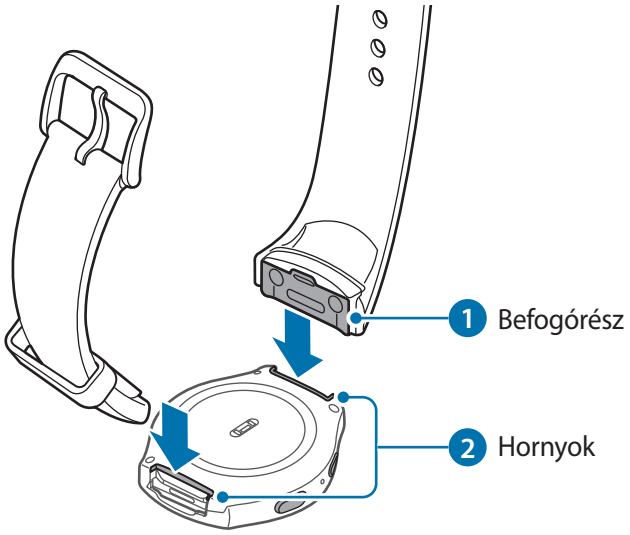

4 Nyomja a szíjat a Gear házába, amíg kattanással nem rögzül a helyére.

► **SM-R732**:

1 Csúsztassa befelé a szíj rögzítőjét.

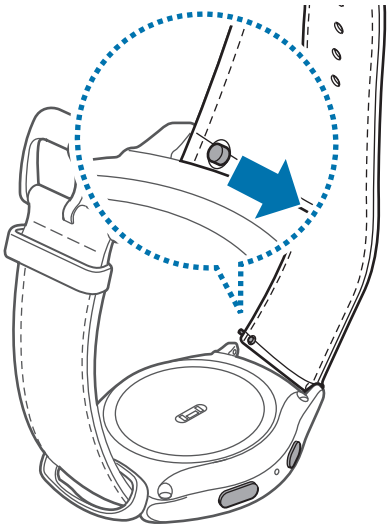

2 Húzza a szíjat elfelé a Gear házától.

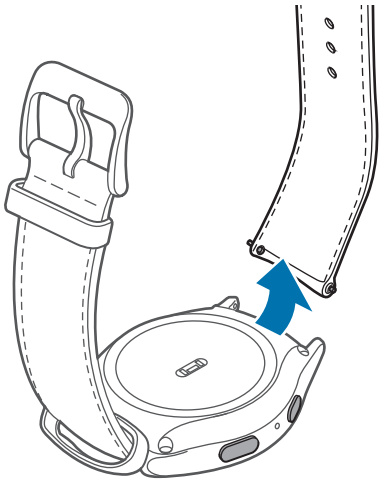

3 A rögzítő egyik végét helyezze a Gear házán található horonyba, csúsztassa befelé a rögzítőt és csatlakoztassa a szíjat.

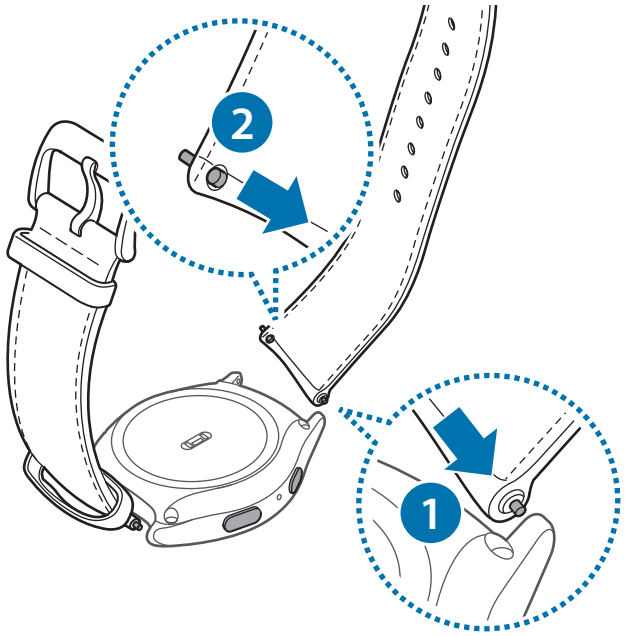

A Gear be- és kikapcsolása

A Gear bekapcsolásához tartsa néhány másodpercig lenyomva a Bekapcsológombot. Amikor először kapcsolja be vagy visszaállítja a Geart, előugró ablak jelenik meg. A Samsung Gear alkalmazás a mobilkészülékre történő letöltéséhez és telepítéséhez kövesse a képernyőn megjelenő utasításokat. Részletekért lásd A Gear csatlakoztatása mobilkészülékhez részt.

A Gear kikapcsolásához tartsa hosszan lenyomva a Bekapcsológombot, majd érintse meg a **Kikapcsolás** lehetőséget.

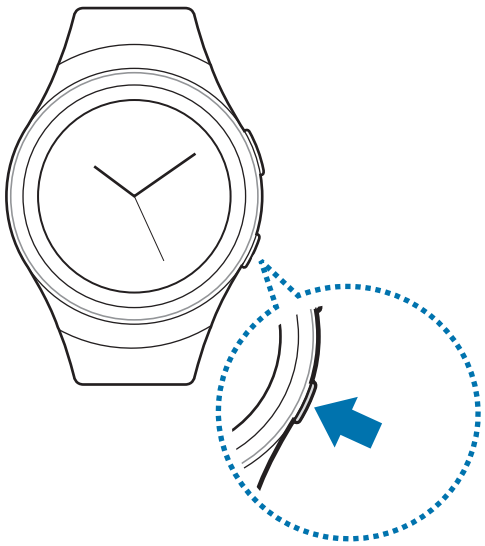

Ha olyan helyen tartózkodik, ahol a vezeték nélküli eszközök használatát korlátozzák – például repülőgépen vagy kórházban –, tartsa be a felhatalmazott személyzet által kihelyezett figyelmeztetéseket és az egyéb utasításokat.

A Gear csatlakoztatása mobilkészülékhez

A Gear használata előtt csatlakoztatni kell a mobilkészülékhez. A Gear és mobilkészülék csatlakoztatásához telepítse a mobilkészülékre a Samsung Gear alkalmazást. Készüléktől függően a Samsung Gear alkalmazást a következő helyekről töltheti le:

- Samsung készülékek: **Galaxy Apps**, apps.samsung.com/gear
- Egyéb Android készülékek: **Play Áruház**, apps.samsung.com/gear
- iOS-készülékek: **App Store**

Gear

1 A Gear bekapcsolása.

Mobilkészülék

2 Érintse meg az Alkalmazások képernyőn a **Samsung Gear** lehetőséget.

Ha szükséges, frissítse a Samsung Gear alkalmazást a legújabb verzióra.

3 Érintse meg a **KAPCSOLÓDÁS A GEARHEZ** lehetőséget.

4 Amikor megjelenik a **Bluetooth-párosítás kérése** ablak, erősítse meg, hogy a Gearen és a mobilkészüléken megjelenő jelszó egyezik. Ezután érintse meg az **OK** lehetőséget.

5 A csatlakozás befejezéséhez kövesse a képernyőn megjelenő utasításokat.

Amikor a készülékek csatlakoztak, egy oktatóanyag jelenik meg a Gear képernyőjén. A Gear alapvető vezérlésének elsajátításához kövesse a képernyőn megjelenő utasításokat.

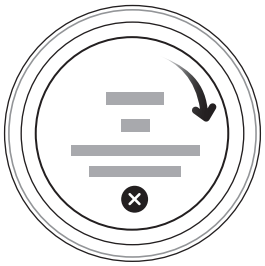

- A csatlakozás módja és a képernyőképek a készüléktől és a szoftververziótól függően eltérőek lehetnek.
- A Samsung Gear alkalmazás nem telepíthető olyan mobilkészülékre, amely nem támogatja a Gearrel történő szinkronizálást. Győződjön meg róla, hogy a mobilkészülék kompatibilis Gearrel.
- A támogatott mobilkészülékek és funkciók a régiótól, szolgáltatótól, illetve a készülék gyártójától függően eltérők lehetnek. Látogasson el a www.samsung.com oldalra a kompatibilis készülékek listájának megtekintéséhez.

A Gear csatlakoztatása új mobilkészülékhez

Amikor a Geart másik mobilkészülékhez csatlakoztatja, előugró ablak kéri a Gear visszaállítására. A Gearen tárolt fontos adatokról mindenképpen készítsen biztonsági mentést.

1 A Gear adatairól készítsen másolatot a mobilkészülékre.

A mobilkészüléken nyissa meg az Alkalmazások képernyőt, érintse meg a **Samsung Gear** → **Beállítások** → **Bizt. mentés és visszaállítás** → **Adatok biztonsági mentése** lehetőséget.

2 Szüntesse meg a Gear és a mobilkészülék közötti csatlakozást. További információkért lásd: A Gear leválasztása.

3 Csatlakoztassa a Geart másik mobilkészülékhez.

További információkért lásd: A Gear csatlakoztatása mobilkészülékhez.

Ha a mobilkészülék, amelyhez csatlakozni kíván, már egy másik Gearhez csatlakozik, az Ön Gear készüléke nem fogja tudni létrehozni a kapcsolatot. A jelenlegi Gear csatlakoztatásához válassza le a mobilkészüléket az előző Gearről.

Távoli kapcsolat

Távolról csatlakoztathatja a Geart és a mobilkészüléket, amikor nem érhető el Bluetooth-kapcsolat. Ezzel a kapcsolattal továbbra is fogadni tud értesítéseket a mobilkészülékről. A funkció automatikusan aktiválódik, amikor először csatlakozik a mobilkészülékhez Bluetooth-on.

Ha a funkció nem kapcsol be, nyissa meg a mobilkészüléken az Alkalmazások képernyőt, érintse meg a **Samsung Gear** → **Beállítások** → **A Gear kapcsolata** elemet, majd érintse meg a **Távoli kapcsolódás** kapcsolót.

A készülék be- és kikapcsolása

A képernyő bekapcsolásához forgassa el az Órakeretet, vagy nyomja meg a Kezdőlap gombot vagy a Vissza gombot.

A képernyő kikapcsolásához takarja le a tenyerével. A képernyő emellett automatikusan kikapcsol, ha a Geart egy megadott ideig nem használják.

A képernyőt bekapcsolhatja mozdulattal is. További információkért lásd: Eszköz.

Az Órakeret használata

Az órakeret elforgatásával könnyedén vezérelheti a Gear különféle funkcióit.

- Ügyeljen, hogy az órakeret területére ne kerüljenek idegen anyagok.
- Az órakeretet ne használja mágneses mezők közelében, mivel ezek megzavarhatják az órakeret belső mágneseit, és üzemzavart idézhetnek elő.

Ha az órakeret nem fordul el, vigye el egy Samsung-márkaszervizbe. Ne szerelje szét a Geart.

Lapozás képernyők között

Más képernyők megtekintéséhez forgassa el az órakeretet. Forgassa el az órakeretet az óramutató járásával ellentétes irányba az Óra képernyőn az értesítések megtekintéséhez.

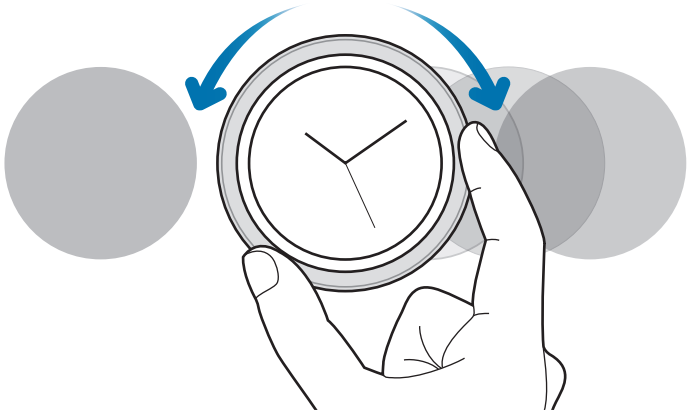

Elem kiválasztása

Az órakeret elforgatásával válassza ki a kívánt elemet, majd érintse meg az elemet. Az órakeret elforgatása közben a kiemelő jelzés azonos irányba mozdul.

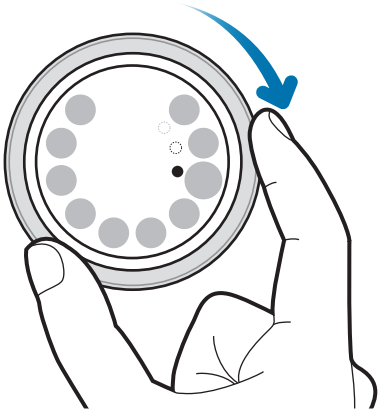

Bemeneti érték módosítása

A hangerő vagy fényerő módosításához forgassa el az órakeretet. A fényerő beállításakor az órakeretet az óramutató járásával egyező irányba forgatva növelheti a fényerőt.

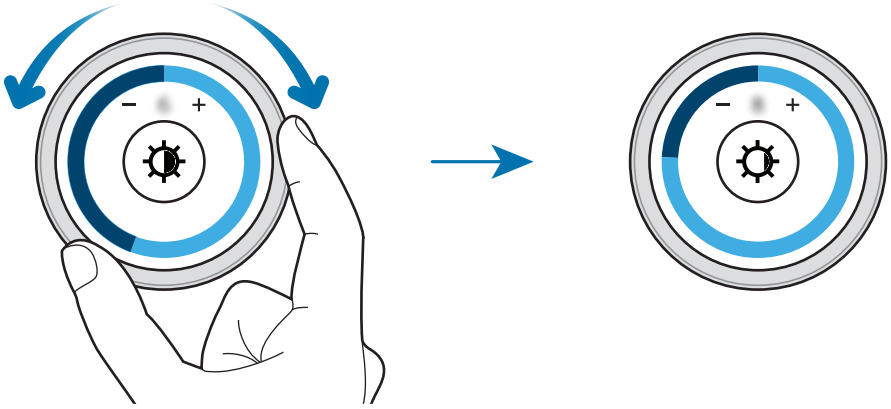

Érintőképernyő

- Ügyeljen arra, hogy más elektromos eszközök ne érjenek az érintőképernyőhöz. Az elektrosztatikus kisülések az érintőképernyő meghibásodását okozhatják.
- A sérülésének elkerülése érdekében ne érintse meg az érintőképernyőt éles eszközzel, és ne nyomja túlságosan az ujjával.

Képernyő szélein a Gear nem biztos, hogy érzékeli a érintést.

Érintés

Alkalmazás megnyitásához, menüelem kiválasztásához, képernyőgomb megnyomásához vagy egy karakter a képernyő-billentyűzet segítségével történő beviteléhez érintse meg a kívánt elemet az ujjával.

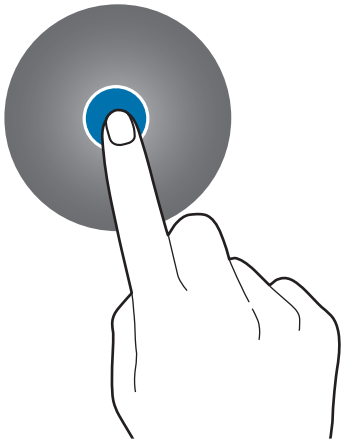

Hosszú érintés

A Szerkesztési mód megnyitásához vagy az elérhető opciók megtekintéséhez érintse meg hosszan a képernyőt legalább két másodpercig.

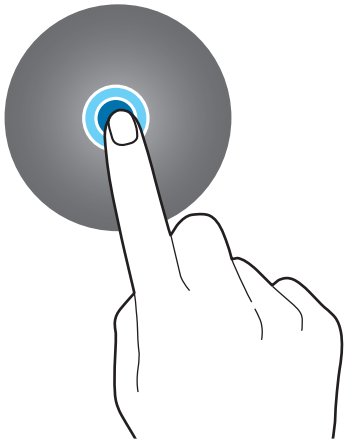

Húzás

Egy ikon mozgatásához érintse meg hosszan, és húzza a kívánt helyére.

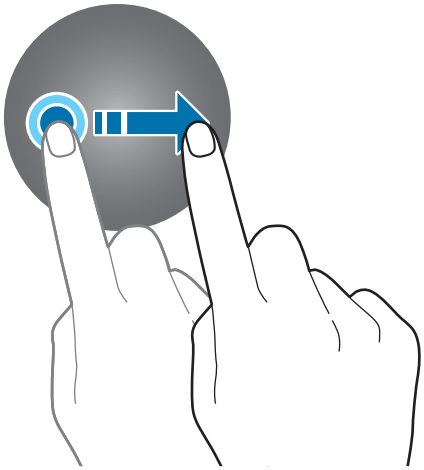

Dupla érintés

Ha szeretné kinagyítani egy kép vagy szöveg részletét, érintse meg duplán a részletet. Ha szeretne visszatérni az eredeti mérethez, érintse meg ismét duplán.

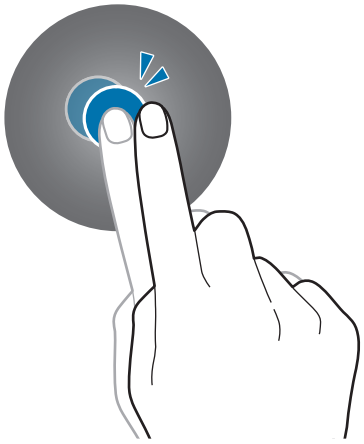

Simítás

Más panelek megtekintéséhez simítson balra vagy jobbra.

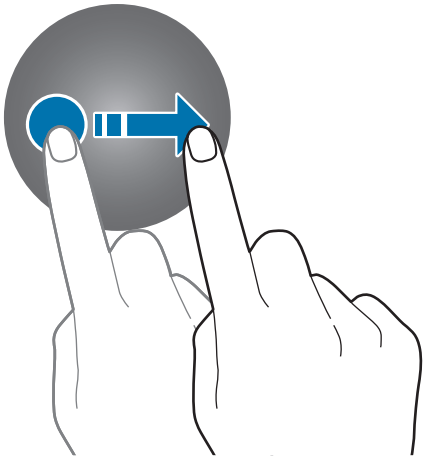

Navigálás a képernyőn

Váltás az Óra és az Alkalmazások képernyő között

Ha az Óra képernyő használata közben meg szeretné nyitni az Alkalmazások képernyőt, nyomja meg a Kezdőlap gombot.

Ha nem az Óra képernyő van megnyitva, és szeretne oda visszatérni, nyomja meg a Kezdőlap gombot.

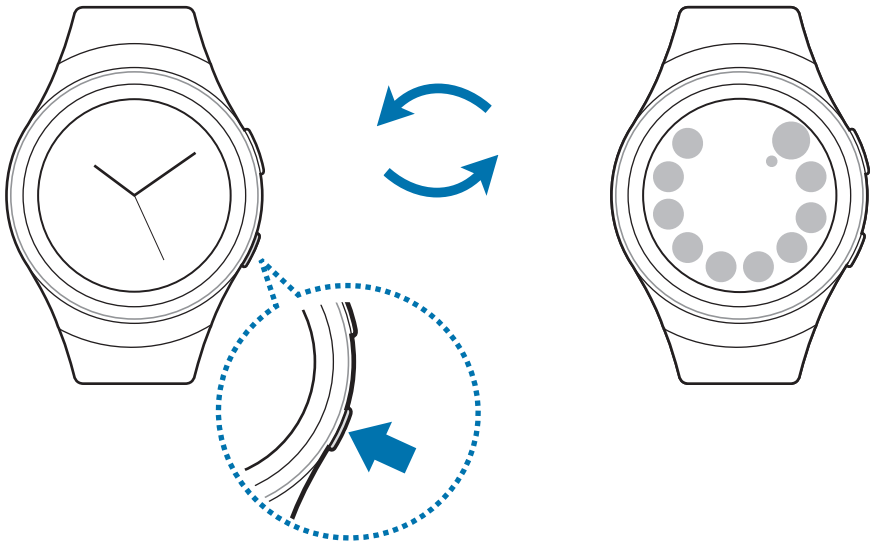

Visszatérés az előző képernyőre

Nyomja meg a Vissza gombot. Simíthat lefelé a képernyő tetejétől is.

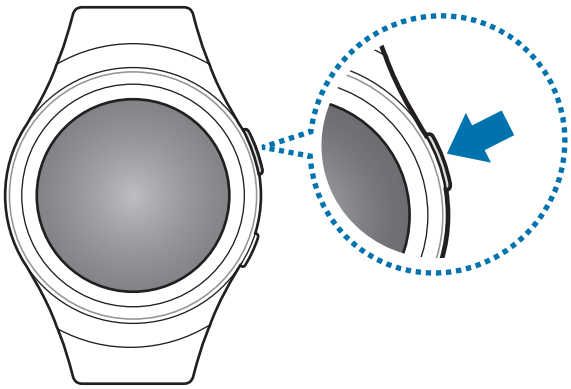

Kezdőképernyő

Bevezető

A Kezdőképernyő több panelből állhat. Az Óra képernyő a Kezdőképernyő kiindulópontja. A képernyő elemei, például értesítések és widgetek megtekintéséhez forgassa el az órakeretet.

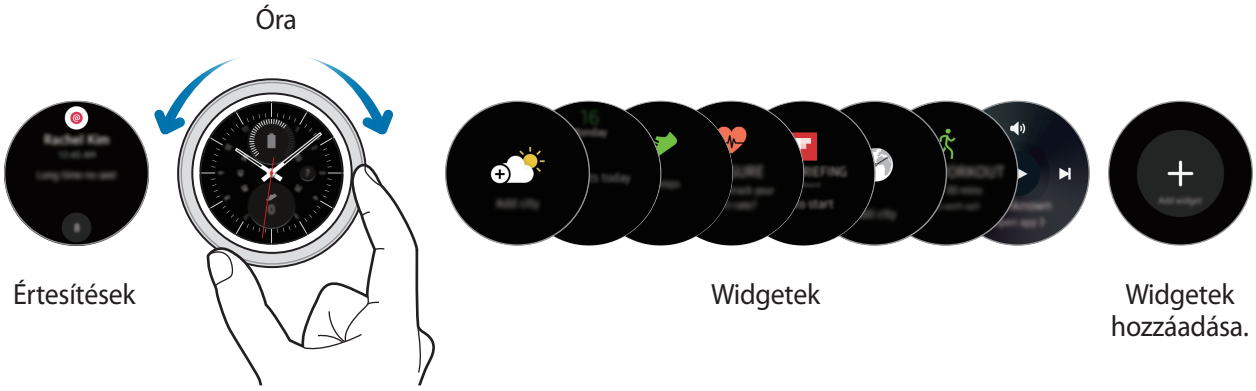

Az elérhető widgetek, értesítések, valamint ezek elrendezése a szoftververziótól függően különböző lehet.

Értesítési panel

Maradjon naprakész a mobilkészüléken előforduló eseményekkel, értesítésekkel és üzenetekkel kapcsolatban.

Amikor értesítést kap, az megjelenik a képernyő tetején, majd néhány másodperc múlva eltűnik, és a Gear rezgéssel jelez.

A Gearnek nincs hangszórója, a Gear tehát az értesítések megérkezését csak rezgéssel jelzi, hangot nem ad. A rezgési beállítások megadásával kapcsolatban további információkért lásd: Rezgés.

Beérkező értesítések megtekintése

Érintse meg az értesítési képernyőt. Megtekintheti az értesítés részleteit.

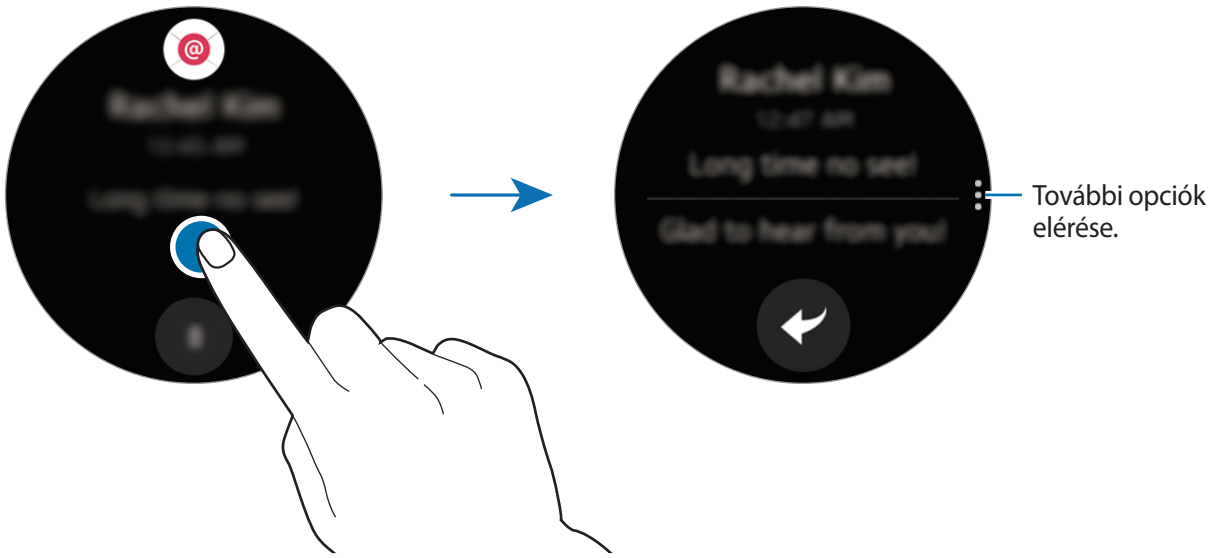

Ha az üzenet hosszú szöveget vagy csatolmányt tartalmaz, ellenőrizze az üzenetet a mobilkészüléken.

Egyéb értesítések megtekintése

Érintse meg a panel alján található számot. Megtekintheti az ugyanazon alkalmazásból érkezett egyéb értesítéseket. A más alkalmazásokból érkező értesítések megtekintéséhez forgassa el az óramutató járásával ellenkező irányba az órakeretet.

Értesítések törlése

Értesítés törléséhez az értesítés megtekintése közben simítson fölfelé a képernyő alsó szélétől.

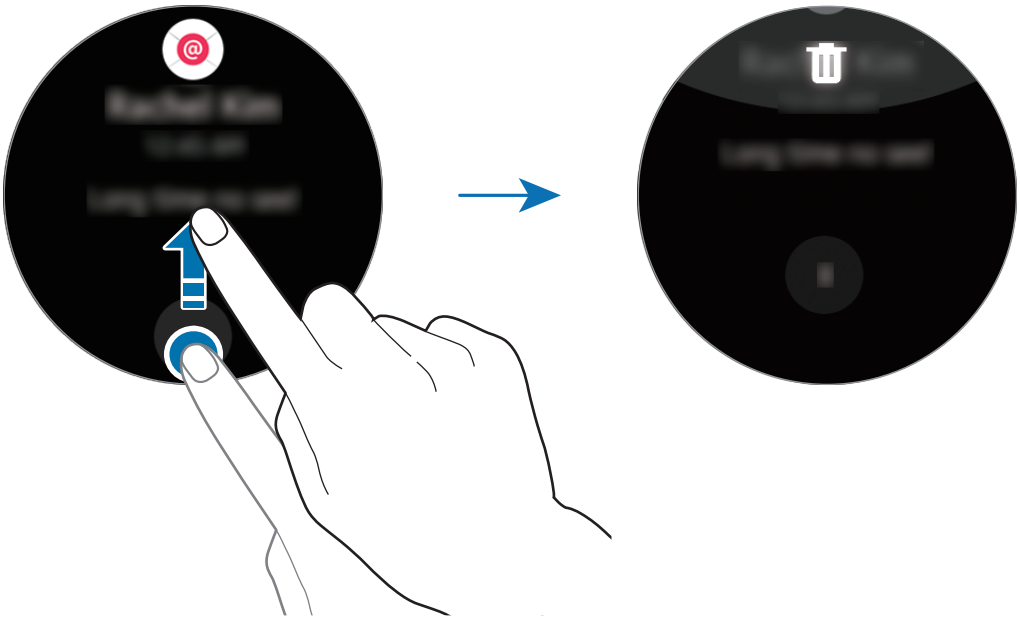

Értesítések letiltása

1 Válasszon ki egy értesítést a letiltani kívánt alkalmazástól.

2 Érintse meg az értesítést a részletek megtekintéséhez.

3 Érintse meg a ⋮ elemet, forgassa az órakeret az **Alkalm. blokk.** elemre, majd érintse meg az **Alkalm. blokk.** lehetőséget.

A Gear innentől kezdve nem fog értesítéseket kapni az érintett alkalmazástól.

A Gearen letilthatja az adott alkalmazásoktól érkező értesítéseket. Ha a Gearen még nem kapott értesítést, az értesítéseket a mobilkészüléken tilthatja le. Nyissa meg a mobilkészülék Alkalmazások képernyőjét, érintse meg a **Samsung Gear** → **Értesítések** → **Értesítések kezelése** elemet.

Óra képernyő

Az aktuális idő megtekintése. Emellett ellenőrizheti az akkumulátor töltöttségét, a dátumot, a lépésszámot és még sok minden mást.



Ha nem tartózkodik az Óra képernyőn, az Óra képernyő megnyitásához nyomja meg a Kezdőlap gombot.

Ha meg nem tekintett üzenetei vannak, egy narancsszínű pont jelenik meg a képernyőn.

Az órafelület váltása

Érintse meg hosszan az Óra képernyőt, majd órafelület választásához forgassa el az órakeretet. Az órát testre is szabhatja a **STILIZÁLÁS** elem megérintésével.

A Gear órafelületét a mobilkészüléken is átválthatja. Nyissa meg a mobilkészülék Alkalmazások képernyőjét, érintse meg a **Samsung Gear** → **Óraszámlapok** elemet.

Widgetek

A Kezdőképernyőhöz widgeteket adhat hozzá. A widgetek korlátozott funkciókat kínáló kis alkalmazások, amelyek információkat jelenítenek meg, és kényelmes hozzáférést biztosítanak. Az alábbi widgeteket használhatja alapértelmezés szerint.



Időjárás



Ütemezés



Lépésfigyelő



Pulzusmérő figyelő



Hírközlemények



Világóra



Edzésfigyelő

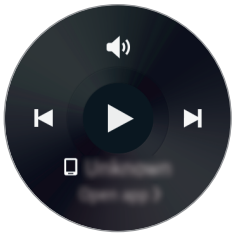

Zenelejátszó

Widgetek hozzáadása

A Kezdőképernyőhöz további widgeteket adhat hozzá.

Érintse meg a ⊕ elemet, és válasszon widgetet. A kiválasztott widget megjelenik egy új panelen.



Widgetek eltávolítása

Érintsen meg hosszan egy widgetet, majd érintse meg a ⊖ ikont.

Állapotjelző panel

Ez a panel az aktuális állapotot mutatja, illetve konfigurálhatja segítségével az alapbeállításokat.

Simítson az Óra képernyőn lefelé a képernyő felső széléről.

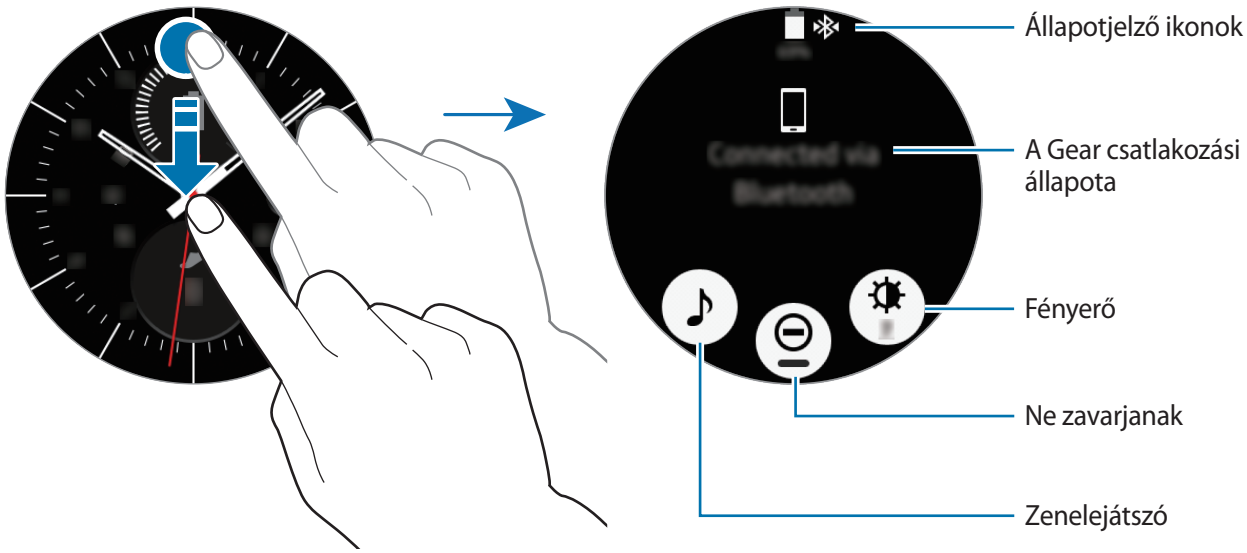

Állapotjelző ikonok

A képernyő tetején állapotjelző ikonok láthatók. Az alábbi táblázatban látható ikonok a leggyakoribbak.

A megjelenített állapotjelző ikonok régiónként eltérőek lehetnek.

Ikon	Jelentés
	A Bluetooth-kapcsolat létrejött
	A Bluetooth-kapcsolat megszakadt
	Bluetooth-fülhallgató csatlakoztatva
	Wi-Fi csatlakozva
	Akkumulátor töltöttségi szintje

Zenelejátszás

Lejátszhatja a Gearre vagy a mobilkészülékre mentett zenéket.

Érintse meg az állapotjelző panelen a ♪ ikont.

Ne zavarjanak mód

Beállíthatja, hogy a Gear ne rezegjen és ne kapcsolja be a képernyőt, amikor értesítés érkezik. A riasztások továbbra is a megszokott módon működnek.

Érintse meg az állapotjelző panelen a ⊖ ikont.

Az Óra képernyő tetején megjelenik a ⊖ ikon.

Fényerő beállítása

Beállíthatja a Gear kijelző fényerejét a környezetnek megfelelően.

Érintse meg az állapotjelző panelen a ✹ ikont, és állítsa be a fényerőt az órakeret elforgatásával, vagy érintse meg a + vagy — ikonok valamelyikét.

Alkalmazások képernyő

Az Alkalmazások képernyőn minden alkalmazás ikonja látható.

Ha az Óra képernyő használata közben meg szeretné nyitni az Alkalmazások képernyőt, nyomja meg a Kezdőlap gombot.

A további panelek megtekintéséhez forgassa el az órakeretet. Megérintheti a ikont, illetve elforgathatja a képernyőt balra vagy jobbra.



Alkalmazások megnyitása

Az Alkalmazások képernyőn érintse meg a megnyitni kívánt alkalmazás ikonját.

Ha szeretne megnyitni egy alkalmazást a legutóbb használt alkalmazások listájából, érintse meg a **Legutóbbi alkalm.** lehetőséget, és válasszon ki egy alkalmazásablakot.

Alkalmazások bezárása

1 Érintse meg az Alkalmazások képernyőn a **Legutóbbi alkalm.** lehetőséget.

2 Forgassa el az órakeretet a bezárni kívánt alkalmazás kiválasztásához.

3 Érintse meg a ⊗ ikont.

Az összes futó alkalmazás bezárásához érintse meg az **Ö. BEZÁRÁSA** lehetőséget.

Elemek mozgatása

Az Alkalmazások képernyőn érintse meg hosszan a képernyőt, érintsen meg hosszan egy alkalmazást, majd húzza a kívánt helyre.

A Gear alkalmazásait a mobilkészüléken is átrendezheti. További információkat a Samsung Gear alkalmazás Alkalmazások elrendezése részében talál.

Alkalmazások telepítése

Vásárolhat és letölthet kifejezetten a Gearre készített alkalmazásokat. A funkció használatához csatlakoztatni kell a Geart és a mobilkészüléket.

Az Alkalmazások képernyőn érintse meg a **Tov. alk. beszerzése** lehetőséget.

A **Samsung Gear Apps** áruház automatikusan elindul a mobilkészüléken. Az áruházban böngészhet és letölthet alkalmazásokat.

Alkalmazások eltávolítása

Az Alkalmazások képernyőn érintse meg hosszan a képernyőt. Az eltávolítható alkalmazásokon megjelenik a ⊖ ikon. Válasszon ki egy alkalmazást, és érintse meg a ✓ lehetőséget.

A Gearről is eltávolíthat alkalmazásokat a mobilkészüléken keresztül. További információkat a Samsung Gear alkalmazás Alkalmazások eltávolítása részében talál.

Képernyőzár beállítása

Megelőzheti, hogy mások elérjék a Geart, amikor nem viseli. Ha engedélyezte a képernyőzár funkciót, a zár be fog kapcsolni, amikor leveszi a Geart. A funkció bekapcsolása után a Gear feloldó kódot kér minden alkalommal, amikor bekapcsolja a képernyőt.

PIN-kód beállítása

Az Alkalmazások képernyőn érintse meg a **Beállítások** → **Képernyőzár** → **Képernyőzár** → **PIN** lehetőséget.

A PIN csak számokat tartalmaz. Adjon meg négy számot, és a jóváhagyáshoz adja meg újra a PIN kódot.

A Gear feloldása

Kapcsolja be a képernyőt, és adja meg a feloldó kódot.

A funkció kikapcsolásához érintse meg az Alkalmazások képernyőn a **Beállítások** → **Képernyőzár** → **Képernyőzár** lehetőséget, adja meg a PIN kódot, majd érintse meg a **Nincs** lehetőséget.

Szövegbevitel

Bevezető

Amikor be tudja vinni a szöveget, a szövegbeviteli képernyő automatikusan megjelenik. Válasszon hangulatjelet vagy sablont a szöveg beviteléhez. Használhatja a hangos szövegbeviteli lehetőséget, illetve a billentyűzet segítségével is begépelheti a szöveget.

A képernyő elrendezése az elindított alkalmazástól függően változhat.

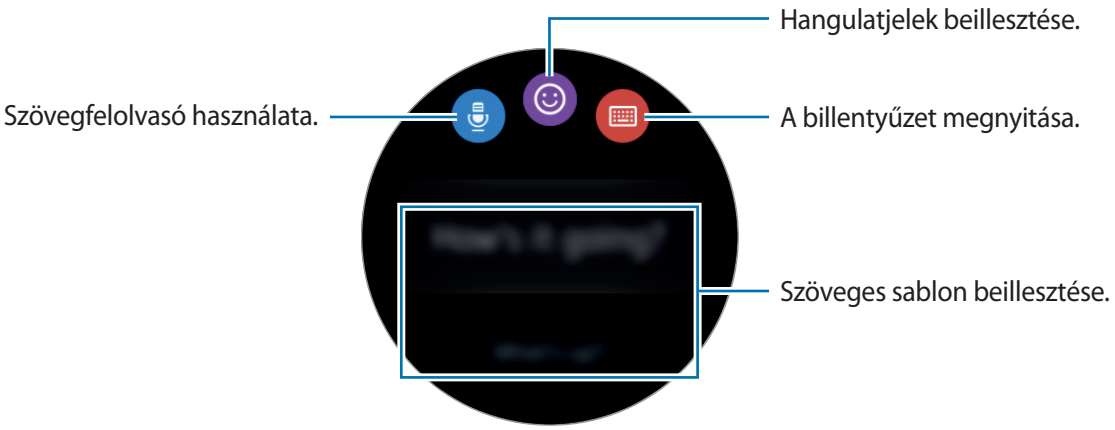

A hangos szövegbevitel használata

Érintse meg a ikont, és mondja ki a bevinni kívánt üzenetet. Ha befejezte, érintse meg a lehetőséget.

A felismert nyelv módosításához érintse meg a → **Nyelv** lehetőséget.

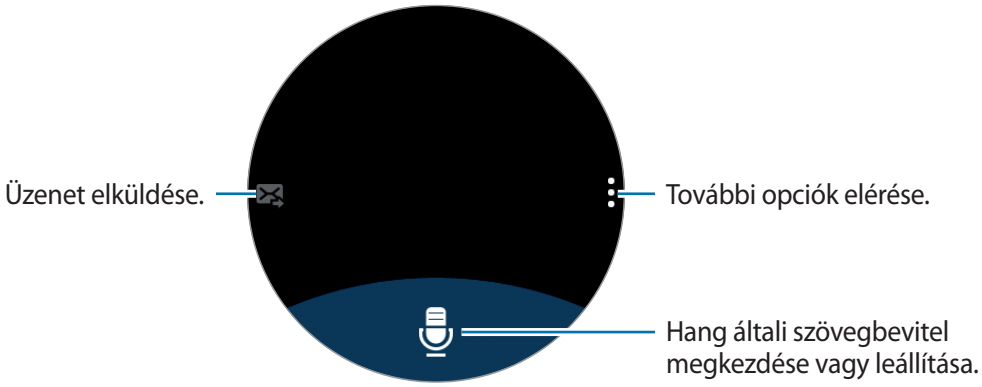

- Ez a funkció bizonyos nyelveken nem támogatott.
- Ha a Geart csatlakoztatja Bluetooth-on egy mobilkészülékhez, akkor a Gear a mobilkészülék nyelvbeállítását alkalmazza.
- **Tanácsok a jobb hangfelismeréshez**
  - Beszéljen tisztán.
  - Beszéljen csendes környezetben.
  - Ne használjon sértő vagy szleng kifejezéseket.
  - Kerülje a tájszólást.

  A Gear a környezet vagy beszédmód függvényében nem biztos, hogy felismeri a bemondott üzenetet.

A billentyűzet használata

A gombokon három vagy négy karakter található. Adott karakter beviteléhez érintse meg ismételten a megfelelő gombot, amíg a kívánt karakter meg nem jelenik.

- Bizonyos nyelveken a szövegbevitel nem támogatott. Ilyenkor szöveg beírásához módosítania kell a beviteli nyelvet valamelyik támogatott nyelvre.
- A billentyűzet elrendezése régiónként különböző lehet.

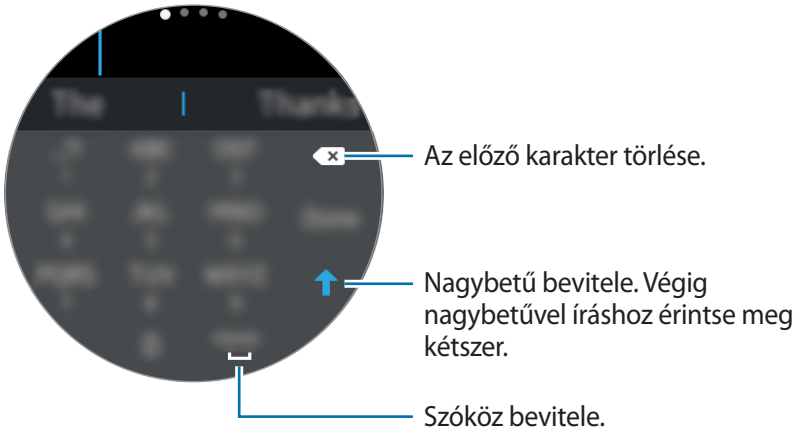

A beviteli mód módosítása

A beviteli módot az órakeret elforgatásával módosíthatja. Válthat a karaktermód, számmód, írásjelmód és hangulatjelmód között.

Beviteli nyelv módosítása

Csúsztassa a szóköz gombot jobbra vagy balra.

További nyelvek hozzáadásához váltson számmódra, írásjelmódra vagy hangulatjelmódra. Ezután érintse meg a ⚙ → **Bevit. nyelvek kivál.** lehetőséget, majd kiválassza ki a hozzáadni kívánt nyelvet. Két nyelvet használhat.

Képernyő rögzítése

Képernyőképet készíthet a Gear használata közben.

Nyomja meg hosszan a Kezdőlap gombot, és simítsa át az ujjával jobbra a képernyőt.

Az elkészült képeket a **Galéria** alkalmazásban tekintheti meg.

Bizonyos alkalmazások és funkciók használata közben nem lehet képernyőképet készíteni.

A Gear frissítése

A Gear frissíthető a legújabb szoftverre.

Frissítés vezeték nélkül

A Gear a FOTA (firmware vezeték nélkül) szolgáltatás segítségével közvetlenül frissíthető a legújabb szoftverre.

1. Érintse meg a **Samsung Gear** alkalmazást a mobilkészülék Alkalmazások képernyőjén.
2. Érintse meg a **Beállítások** lehetőséget.
3. Érintse meg az **Gear névjegye** → **Gear szoftverének frissítése** → **Frissítés most** lehetőséget.
4. Érintse meg a **LETÖLTÉS** lehetőséget, és telepítse a mobilkészüléken a legújabb szoftververziót.
5. Olvassa el a képernyőn megjelenő információkat, majd érintse meg az **OK** lehetőséget.

   A Gear lemásolja a frissített szoftvert a mobilkészülékről, és újraindul.

A frissítések automatikus figyeléséhez érintse meg az **Automat. frissítéskeresés** kapcsolót. A frissítéseket csak akkor tölti le a rendszer, ha a készülék Wi-Fi hálózathoz csatlakozik.

Alkalmazások

Üzenetek

Bevezető

Üzeneteket tekinthet meg, válaszolhat rájuk vagy hívhatja a küldőt a Gearről.

Üzenetek megtekintése

1 Az Alkalmazások képernyőn érintse meg az **Üzenetek** lehetőséget.

2 Görgesse végig az üzenetek listáját, és válassza ki a kívánt névjegyet a beszélgetések megtekintéséhez.

Ha a mobilkészüléken szeretne elolvasni egy üzenetet, érintse meg a ⋮ → **Telefonon** ikont.

Ha üzenetre válaszolna, érintse meg a ikont, és írja be az üzenetet.

Üzenetek küldése

1 Az Alkalmazások képernyőn érintse meg az **Üzenetek** lehetőséget.



2 Érintse meg a ikont.

Vagy választhat az üzenethez címzettet a ikon megérintésével, illetve névjegy választásával az üzenetek listájáról.

3 Adjon meg címzettet, és érintse meg a **TOVÁBB** lehetőséget.

4 Vigye be a szöveget a lehetséges módok egyikén.

Az üzenetek azonnal elküldésre kerülnek a címzettek részére.

Ha hangbevitellel vagy gépelve adja meg a szöveget, érintse meg a lehetőséget az üzenet elküldéséhez.

Telefon

Bevezető

Kezdeményezhet hívásokat, illetve fogadhat értesítéseket a bejövő hívásokról. Beszélgetés csak a csatlakoztatott mobilkészüléken lehetséges.

Hívások fogadása

Hívás fogadása

Bejövő hívás érkezésekor húzza a ikont jobbra.

A hívás funkció automatikusan elindul a mobilkészüléken. Beszélgetésre mobilkészülékét használja.

Ha a hangvezérlés funkció be van kapcsolva, hívás fogadásához mondja: "Answer". További információkért lásd: Hívás.

Hívás elutasítása

Utasítson el egy hívást és küldjön elutasító üzenetet a hívónak.

Bejövő hívás érkezésekor húzza a ikont balra. Bejövő hívás elutasításához simítson felfelé a képernyő aljáról.

Ha a hangvezérlés funkció be van kapcsolva, a hívás elutasításához mondja: "Reject". További információkért lásd: Hívás.

Nem fogadott hívás

Ha nem fogad egy hívást, az állapotsávon értesítés jelenik meg. A nem fogadott hívásokról érkező értesítések megtekintéséhez fordítsa el az órakeretet az óramutató járásával ellenkező irányba az Óra képernyőn. Vagy érintse meg az Alkalmazások képernyőn a **Telefon** lehetőséget a nem fogadott hívások megtekintéséhez.

Hívások kezdeményezése

Az Alkalmazások képernyőn érintse meg a **Telefon** lehetőséget.

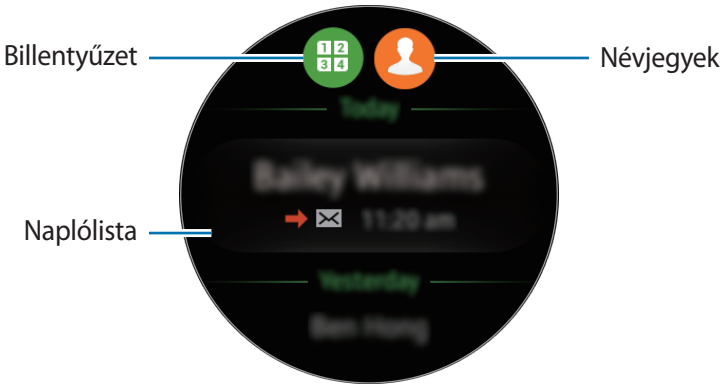

Használja az alábbi módszerek valamelyikét:

- Érintse meg a ikont, adja meg a számot a billentyűzet segítségével, majd érintse meg a ikont.
- Érintse meg a ikont, keressen vagy válasszon névjegyet, majd érintse meg a ikont.
- Görgesse végig a naplólistát, válasszon naplóbejegyzést, majd érintse meg a ikont.

Amikor hívást kezdeményez a Gearen, a hívás automatikusan a mobilkészüléken indul el. Beszélgetésre mobilkészülékét használja.

Segélyhívások indítása

Segélyhívás indításához használja mobilkészülékét. Ha a Gearen próbál segélyhívást indítani, előugró ablak figyelmezteti arra, hogy használja mobilkészülékét.

S Health

Bevezető

Az S Health alkalmazást jólléte és edzettsége felügyeletére használhatja. Beállíthat edzéscélokat, és rendszeresen rögzítheti, ellenőrizheti előrehaladását.

Ha a Geart egy kompatibilis S Health alkalmazással szinkronizálja, használhat további kiegészítő funkciókat. A kiegészítő funkciók használatával ellenőrizheti pulzusnaplóit egyenként és más egyebeket.

Az Alkalmazások képernyőn érintse meg az **S Health** lehetőséget. Amikor először futtatja ezt az alkalmazást, vagy újraindítja az adatok visszaállítását követően, érintse meg az **INDÍT** lehetőséget.

A 24 órás tevékenységnapló, Lépés-, Edzés-, Pulzus-, Víz- és Koffeinfigyelő kizárólag a szórakozását, jóllétét és erőnléti céljait szolgálja. Nem orvosi használatra valók. Olvassa el figyelmesen az utasításokat ezen funkciók használata előtt.

A Gear helyes viselése

Pulzus mérésekor viselje a Geart szorosan a karján a csuklója felett, lásd lenti ábra. Ne rögzítse a Geart túl szorosan.

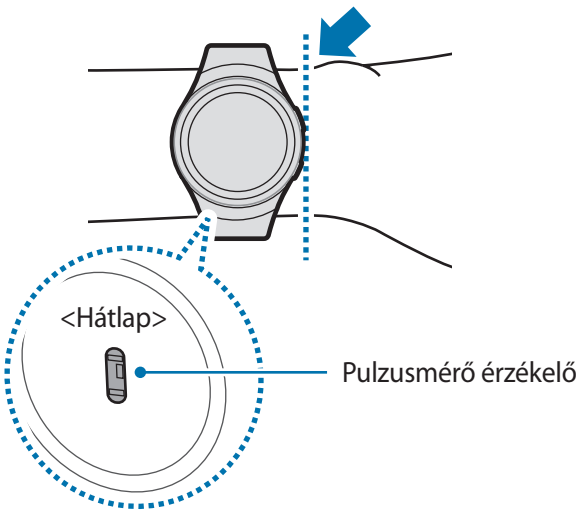

- A pulzusmérő érzékelő pontossága a mérés körülményeitől és a környezettől függően romolhat.
- A pulzusmérőt csak pulzusa mérésére használja.
- Ne nézzen közvetlenül a pulzusszámmérő érzékelő fényébe. Ellenkező esetben károsodhat a látása. Ügyeljen, hogy gyermekek ne nézzenek közvetlenül a fénybe.
- A hideg környezet hatással lehet a mérés eredményére; télen vagy hideg időben tartsa magát melegen, amikor a pulzusát méri.
- A pulzus mérését ülő, nyugodt helyzetben kell elvégezni. Ne mozogjon pulzus mérés közben. Ellenkező esetben előfordulhat, hogy a pulzusszám mérés nem pontos.
- Ha a mért érték nagyon eltér a várható pulzusszámtól, pihenjen 30 percig, majd ismételje meg a mérést.
- Dohányzás vagy alkohol fogyasztás megváltoztathatja a normál pulzusszámot.
- Ne beszéljen, ásítson vagy vegyen mély levegőt pulzusszámmérés közben. Ellenkező esetben előfordulhat, hogy a pulzusszám mérés nem pontos.
- Mivel a pulzusmérő érzékelő fény segítségével méri közelítőleg a pulzust, a pontosság a fényelnyelést és a tükröződést érintő fizikai tényezőktől, mint például a vérkeringéstől/vérnyomástól, a bőr állapotától, az erek sűrűségétől függően változhat. Emellett nagyon magas vagy alacsony pulzusszám mellett a mérés pontatlan lehet.
- Vékony csuklójú felhasználók esetén pontatlan pulzusmérés jelentkezhet, ha a készüléket lazán viselik, és emiatt a fény visszaverődése egyenetlen. Ha a pulzusmérés nem működik megfelelően, mozdítsa a készülék pulzusmérő érzékelőjét jobbra, balra, le vagy föl a csuklóján, illetve fordítsa úgy a készüléket, hogy a pulzusmérő érzékelő szorosan simuljon a csuklója belső felére.
- Ha a pulzusmérő érzékelő koszos, törölje meg, és próbálja újra a mérést. A szíj és a csukló között lévő akadályok, mint szőr, kosz vagy más tárgyak, akadályozhatják a fény egyenletes visszaverődését. Kérjük, használat előtt távolítsa el az ilyen akadályokat.
- Ha a készülék érintésre forrónak érződik, vegye le, amig ki nem hűl. A készülék forró felületének hosszan kitett bőrön égési sérülések keletkezhetnek.

24 órás tevékenységfigyelő

A Gear figyeli és rögzíti a napi tevékenységét, és arra bátorítja, hogy egészséges maradjon.

Az Alkalmazások képernyőn érintse meg az **S Health** lehetőséget.



- **Egészséges tevékenység**: jelzi, hogy gyalogol vagy fut. Ha percenkénti 100 lépésnél többet tett meg legalább 10 percig folyamatosan, a Gear arra bátorítja, hogy tovább gyalogoljon.
- **Könnyű tevékenység**: a könnyű tevékenységgel töltött időt jelzi, nem a kemény edzést vagy az inaktívan töltött időszakot.
- **Inaktív idő**: a legalább egy órán át mozdulatlanul töltött időt jelzi. Hogy segítse az aktívan maradást, a Gear jelzi, hogy mozogjon 50 perc inaktivitás után.

A tevékenységnapló részleteinek megtekintéséhez érintse meg a képernyőt, és forgassa el az órakeretet.



Lépésfigyelő

A Gear méri a megtett lépések számát és a megtett távolságot.

1 Az Alkalmazások képernyőn érintse meg az **S Health** lehetőséget.

2 Forgassa el az órakeretet az óramutató járásának megfelelően, és nyissa meg a Lépésfigyelő panelt.



Érintse meg a képernyőt a lépésszámlálás diagramjának megtekintéséhez. A naponkénti adatok megtekintéséhez forgassa el az órakeretet.

- Némi késést tapasztalhat, amikor a lépésfigyelő érzékeli a lépéseit, majd megjeleníti a lépésszámot. Némi késést tapasztalhat azelőtt is, hogy a cél eléréséről tájékoztató előugró ablak megjelenne.
- Amennyiben autóban vagy vonaton utazás során használja a lépésszámlálót, a vibráció befolyásolhatja a lépésszámot.

Edzésfigyelő

Használja az S Health edzésfunkcióját az edzése adatainak és az elégetett kalóriák számának feljegyzésére.

- Amikor a Gear és a mobilkészülék csatlakoznak, a funkció a mobilkészülék helyadatait használja. Ha a mobilkészülék helyfunkciója nincs bekapcsolva, automatikusan bekapcsol.
- A funkció használata előtt, a várandós nők, az idősek, kisgyermekek, valamint olyanok számára akik, olyan betegségekben szenvednek, mint a krónikus szívbetegség és magas vérnyomás, kérjék ki egy orvos tanácsát.
- Ha szédül, fájdalmat érez, vagy légzési nehézsége támad edzés közben, állítsa le ezt a funkciót, és kérje ki egy orvosi szakember tanácsát.

Vegye figyelembe a következőket, mielőtt hideg időben kezd edzeni:

- Kerülje a készülék használatát hidegben. Lehetőleg beltérben használja a készüléket.
- Ha kültéren és hidegben használja a készüléket, takarja el a Geart a kabátujjával.
- A Gear vásárlása vagy visszaállítása után olvassa el a képernyőn megjelenő információkat az alkalmazásról, és készítse el a profilját.

Testmozgás a Gearrel

1 Az Alkalmazások képernyőn érintse meg az **S Health** lehetőséget.

2 Forgassa el az órakeretet az óramutató járásának megfelelően, és nyissa meg az Edzésfigyelő képernyőt.

3 Érintse meg a ikont, és válassza ki a figyelni kívánt edzéstípust.

4 Ha szeretné engedélyezni, hogy edzés közben az alkalmazás használja az aktuális tartózkodási helyre vonatkozó adatokat, érintse meg a ✓ lehetőséget.

A helyadatok megosztásánál megadott választását a rendszer alapértelmezettként menti.

5 Forgassa el az órakeretet a céltípus kiválasztásához.

6 Érintse meg a céltípust.

7 Forgassa el az órakeretet a cél beállításához, és érintse meg a **BEÁLLÍTÁS** lehetőséget.

8 Érintse meg az **INDÍT** lehetőséget az edzés figyeléséhez.

Megtekintheti az edzés adatait, mint például az elégetett kalóriákat és az aktuális sebességet az órakeret elforgatásával.

Ha Bluetooth-fülhallgatón szeretne zenét hallgatni, forgassa el az órakeretet az óramutató járásával ellenkező irányba.

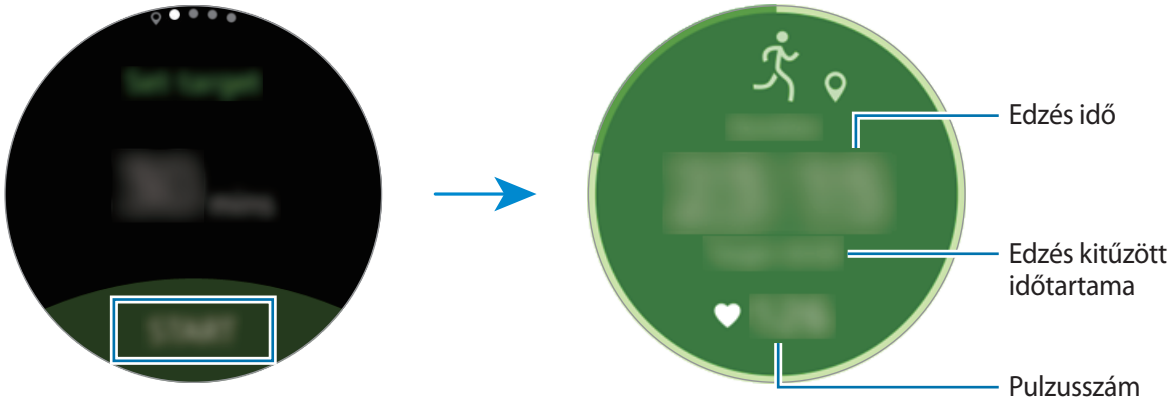

9 A gyakorlat leállításához érintse meg a képernyőt, majd érintse meg a **SZÜNET** → ■ lehetőséget.

10 Az edzés adatainak megtekintéséhez forgassa el az órakeretet.

Pulzusmérő figyelő

A pulzus mérése és rögzítése.

- A Gear pulzusfigyelője kizárólag fitnesz- és tájékoztatási célt szolgál, és betegségek vagy egyéb állapotok diagnosztizálására, illetve betegségek gyógyítására, enyhítésére, kezelésére vagy megelőzésére nem alkalmas.
- Ha a szívritmust pontosabban kívánja mérni a Gearrel, viselje a Geart közvetlenül a csuklója felett. Részletekért lásd A Gear helyes viselése részt.

Vegye figyelembe a következőket a pulzusszám mérésének megkezdése előtt:

- Pihenjen 5 percet a mérés elvégzése előtt.
- Ha a mért érték nagyon eltér a várható pulzusszámtól, pihenjen 30 percig majd mérje meg újra.
- Télen vagy hidegben, tartsa magát melegen pulzusszám mérés közben.
- Dohányzás vagy alkohol fogyasztás megváltoztathatja a normál pulzusszámot.
- Ne beszéljen, ásítson vagy vegyen mély levegőt pulzusszámmérés közben. Ellenkező esetben előfordulhat, hogy a pulzusszám mérés nem pontos.
- A pulzusszámmérések változhatnak a mérés modszere és a könyezeti körülmények alapján.
- Ha nem működik a pulzusmérő érzékelő, ellenőrizze a Gear elhelyezkedését a csuklóján, valamint azt, hogy nincs-e akadályoztatva az érzékelő. Ha a pulzusmérő érzékelő működésében továbbra is fennáll a probléma, vigye be a készüléket egy Samsung szervizközpontba.

Pulzusszám mérése

1 Az Alkalmazások képernyőn érintse meg az **S Health** lehetőséget.

2 Forgassa el az órakeretet az óramutató járásának megfelelően, és nyissa meg a pluzusfigyelő képernyőt.

3 A pulzusszám mérésének indításához érintse meg a ikont.

Egy pillanat múlva megjelenik a képernyőn az aktuális pulzusa.

4 Válasszon állapotcímkét állapotának megfelelően a mért pulzushoz.

A Gear a kiválasztott címke függvényében jelenít meg információt a pulzusáról.

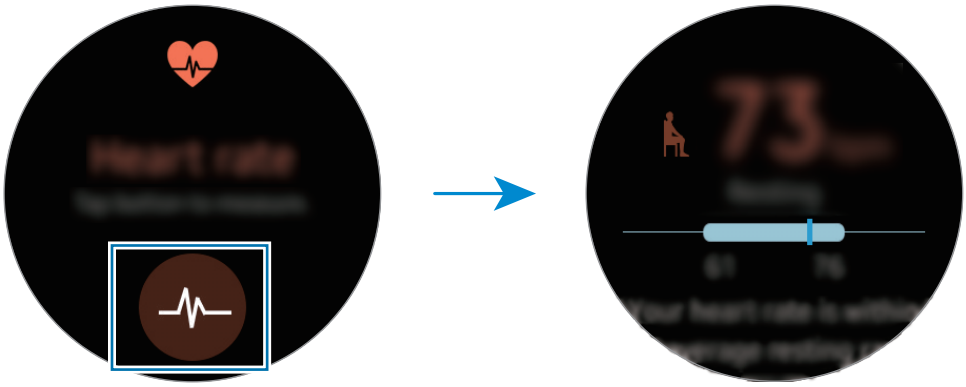

Érintse meg a képernyőt adatai diagramjának megtekintéséhez. Az óránkénti adatok megtekintéséhez forgassa el az órakeretet.

Pulzusszám követése

A Gear automatikusan méri és figyeli a pulzusát. A Gear rendszeres időközönként megméri a pulzusát. Előfordulhat, hogy ez a funkció mozgás közben nem működik megfelelően.

A mérési időközök módosításához forgassa el az órakeretet az óramutató irányának megfelelően, és nyissa meg a beállítások képernyőjét. Ezután érintse meg az → **Autom. pulzus** lehetőséget.

Vízfogyasztás-figyelő

Rögzítheti és figyelheti, hogy hány pohár vizet iszik.

1 Az Alkalmazások képernyőn érintse meg az **S Health** lehetőséget.

2 Forgassa el az órakeretet az óramutató járásának megfelelően, és nyissa meg a vízfogyasztás-figyelő képernyőt.



3 Érintse meg a + ikont, amikor iszik egy pohár vizet.

Ha véletlenül hibás értéket adott meg, kijavíthatja a mobilkészüléken az S Health alkalmazásban.

Érintse meg a képernyőt adatai diagramjának megtekintéséhez. A naponkénti adatok megtekintéséhez forgassa el az órakeretet.

Koffeinfigyelő

Rögzítheti és figyelheti, hogy hány csésze kávét iszik.

1 Az Alkalmazások képernyőn érintse meg az **S Health** lehetőséget.

2 Forgassa el az órakeretet az óramutató járásának megfelelően, és nyissa meg az koffeinfigyelő képernyőt.



3 Érintse meg a + ikont, amikor iszik egy csésze kávét.

Ha véletlenül hibás értéket adott meg, kijavíthatja a mobilkészüléken az S Health alkalmazásban.

Érintse meg a képernyőt adatai diagramjának megtekintéséhez. A naponkénti adatok megtekintéséhez forgassa el az órakeretet.

További tudnivalók

- Ezen adatgyűjtés kizárólag az Ön által kért szolgáltatás céljára történik, beleértve ebbe az Ön jóllétét növelő információk nyújtását, az adatok biztonsági mentését/szinkronizálását, az adatok elemzését, statisztikai célokat, illetve a jobb szolgáltatások kifejlesztését és biztosítását. (Azonban ha belép a Samsung fiókba az S Health alkalmazásból, akkor az adatok biztonsági mentési célból a kiszolgálóra mentésre kerülhetnek.) A személyes adatok az ilyen cél teljesüléséig tárolásban maradhatnak. A közösségi oldalakon megosztott vagy tárhelyre mentett adatokat külön kell törölni.
- A közösségi oldalakon megosztott vagy másoknak továbbított adatok nem megfelelő használata a felhasználó kizárólagos felelőssége. Legyen körültekintő, amikor a személyes adatait megosztja másokkal.
- Ha a Gear mobilkészülékhez van csatlakoztatva, hitelesítse a kommunikációs protokollt a megfelelő működés érdekében. Amennyiben vezeték nélküli csatlakozást használ, mint pl. Bluetooth-t, a Geart megzavarhatja a más készülékek által keltett elektromos interferencia. Kerülje a Gear használatát olyan készülékek mellett, amelyek rádióhullámokat bocsátanak ki.
- A S Health alkalmazásban használt tartalmak az alkalmazás szoftververziójának függvényében eltérőek lehetnek. Az alkalmazással biztosított szolgáltatás értesítés nélkül változhat vagy a támogatása megszűnhet.
- Az S Health alkalmazásban elérhető funkciók és szolgáltatások köre az Ön tartózkodási helyén érvényes jogszabályoktól és előírásoktól függően változhat.
- Elképzelhető, hogy az Ön régiójától függően az S Health egyes funkciói nem érhetők el.
- Az S Health funkciói kizárólag fitnesz- és tájékoztatási célokat szolgálnak, és betegségek vagy egyéb állapotok diagnosztizálására, illetve betegségek gyógyítására, enyhítésére, kezelésére vagy megelőzésére nem alkalmasak.

- A lépések egyenetlensége, az egy helyben járás, illetve a kitérők miatt a mért távolság eltérhet a tulajdonképpen megtett távolságtól.
- Csak az elmúlt harminc nap adatai kerülnek mentésre. A korábbi adatokat a mobilkészülék S Health alkalmazásában tekintheti meg.

Futás

Rögzítheti edzésének adatait a távolság, a sebesség és az idő nyomon követésével. Ellenőrizze a havi adatokat, és hasonlítsa össze a barátaiéval.

A futás megkezdése

Le kell töltenie és telepítenie kell a **Running** alkalmazást a mobilkészülékre ahhoz, hogy az alkalmazást használhassa a Gearen.

Gear

1 Az Alkalmazások képernyőn érintse meg a **Running** lehetőséget.

A mobilkészüléken megjelenik egy képernyő, amely felkéri Önt a **Running** alkalmazás letöltésére és telepítésére.

Mobilkészülék

2 Kövesse a képernyőn megjelenő utasításokat a **Running** alkalmazás telepítéséhez.

3 Indítsa el a **Running** alkalmazást, érintse meg **GET STARTED** → elemet, adja meg e-mail címét és jelszavát, majd érintse meg a **LOG IN** → **DONE** lehetőséget.

Az edzés megkezdése

Gear

1 Az Alkalmazások képernyőn érintse meg a **Running** lehetőséget.

2 Érintse meg a ikont.

3 Állítsa be a zenét, a pulzusmérést és a bátorítási beállításokat a tevékenységéhez.

4 Amikor végzett, a Gear megjeleníti a Futás főképernyőjét, és elkezdi rögzíteni az edzést.

A zenelejátszási vezérlők edzés közbeni megjelenítéséhez forgassa el az órakeretet az óramutató járásával ellentétes irányába.

5 Ha befejezte az edzést, érintse meg a ❚❚ → → ✓ lehetőséget.

Az aktuális hó edzési adatainak megtekintéséhez forgassa el az órakeretet a Futás főképernyőn az óramutató járásával ellentétes irányába.

Ha szeretné összehasonlítani edzési adatait a barátaiéval, forgassa el az órakeretet a Futás főképernyőn az óramutató járásának megfelelően. Hozzáadhatja a barátait, így versenyezhetnek is.

Program

Megtekintheti a beütemezett eseményeket a mobilkészüléken.

1 Az Alkalmazások képernyőn érintse meg **Program** lehetőséget.

2 Érintse meg a havi naptárat tetszőleges helyen.

Megjelenik az aktuális nap eseményeinek listája.

3 A közelgő események megtekintéséhez forgassa el az órakeretet az óramutató járásának megfelelően.

S Voice

Bevezető

Elvégezhet különböző feladatokat egyszerűen beszéddel.

Ügyeljen, hogy a Gear mikrofonja ne legyen letakarva, miközben Ön beszél bele.

Ébresztési parancs használata

Saját ébresztési parancsával indíthatja el az **S Voice** alkalmazást. Ez a funkció csak akkor használható, ha a Gear képernyője be van kapcsolva.

Amikor először indítja el az **S Voice** alkalmazást, érintse meg a ✓ → **START** lehetőséget, és állítsa be saját ébresztési parancsát.

Az ébresztési parancs módosításához érintse meg a ⋮ ikont, forgassa el az órakeretet a **Change wake-up command** lehetőséghez, majd érintse meg **Change wake-up command** lehetőséget. Ezután érintse meg a ✓ → **START** gombot, és kövesse a képernyőn megjelenő utasításokat.

Az S Voice használata

1 Mondja ki az előre beállított ébresztési parancsot. Vagy érintse meg az Alkalmazások képernyőn az **S Voice** lehetőséget.

Az **S Voice** indításakor a Gearen elindul a hangfelismerés.

Ez az alkalmazás nem biztos, hogy minden országban és minden szolgáltatónál elérhető.



2 Mondjon ki egy hangparancsot.

Ha a Gear felismeri a parancsot, a Gear végrehajtja a megfelelő műveletet.

Hangutasítás megismétléséhez vagy más utasítás kimondásához érintse meg a elemet.

Tanácsok a jobb hangfelismeréshez

- Beszéljen tisztán.
- Beszéljen csendes környezetben.
- Ne használjon sértő vagy szleng kifejezéseket.
- Kerülje a tájszólást.

A Gear a környezet vagy beszédstílus függvényében nem biztos, hogy felismeri a parancsokat.

A nyelv beállítása

Az Alkalmazások képernyőn érintse meg az **S Voice** → ⋮ → **Language** lehetőséget, majd válasszon nyelvet.

A kiválasztott nyelv csak az **S Voice** alkalmazásra vonatkozik, nem a Gear megjelenítési nyelvére.

Időjárás

Ha csatlakoznak, megtekintheti a Gearen a mobilkészüléken beállított helyek időjárási adatait.

Az Alkalmazások képernyőn érintse meg az **Időjárás** lehetőséget.

Az aktuális nap időjárási adatainak megtekintéséhez érintse meg a képernyőt és forgassa el az órakeretet.

További városok időjárási adatainak hozzáadásához forgassa el az órakeretet az óramutató járásának megfelelően.

Amikor a Gear és a mobilkészülék csatlakoznak, a funkció a mobilkészülék helyadatait használja. Ha a mobilkészülék helyfunkciója nincs bekapcsolva, automatikusan bekapcsol.

Jelzés

Riasztások beállítása

1 Az Alkalmazások képernyőn érintse meg az **Jelzés** lehetőséget.

2 Érintse meg az **Új jelzés** lehetőséget.

Ha mentett riasztása van, érintse meg a riasztások listáján a **HOZZÁADÁS** lehetőséget.

3 Állítsa be a riasztás idejét az órakeret elforgatásával, majd érintse meg a **TOVÁBB** lehetőséget.

4 Válassza ki a riasztás ismétléséhez a kívánt napokat, és érintse meg a **MENTÉS** lehetőséget.

A mentett riasztás bekerül a riasztások listájába.

A riasztás aktiválásához érintse meg a riasztások listájában a ikont, a riasztás kikapcsolásához pedig a ikont.

Riasztások leállítása

A riasztás leállításához húzza jobbra a ikont. Ha használni szeretné a szundi funkciót, húzza a ikont balra a riasztás 5 perc elteltével történő megismétléséhez.

Riasztások törlése

Érintsen meg hosszan egy riasztást a riasztások listájában, majd érintse meg a **TÖRLÉS** lehetőséget.

Időzítő

1 Az Alkalmazások képernyőn érintse meg az **Időzítő** lehetőséget.

2 Állítsa be az időtartamot, majd érintse meg a **INDÍTÁS** lehetőséget.

3 Amikor az időzítő lejár, húzza a ikont jobbra.

Stopperóra

1 Az Alkalmazások képernyőn érintse meg a **Stopperóra** lehetőséget.

2 Esemény méréséhez érintse meg az **INDÍTÁS** lehetőséget.

Esemény mérése közben köridő rögzítéséhez érintse meg a **KÖR** elemet.

3 Az időmérés leállításához érintse meg a **LEÁLLÍTÁS** gombot.

Az időmérés újraindításához érintse meg a **FOLYTATÁS** elemet.

A köridők törléséhez érintse meg a **NULLÁZÁS** lehetőséget.

Az időmérő napló megtekintéséhez simítson felfelé a képernyő aljáról.

Világóra

Órák létrehozása

1 Az Alkalmazások képernyőn érintse meg a **Világóra** lehetőséget.

2 Érintse meg a **Új város** lehetőséget.

Ha mentett világórája van, érintse meg az órák listáján a **HOZZÁADÁS** lehetőséget.

3 Válasszon időzónát a földgömbről az órakeret elforgatásával.

Vagy megérintheti az **MINDEN VÁROS** lehetőséget, és kereshet várost vagy választhat várost a listából.

Órák törlése

Érintsen meg hosszan egy órát az órák listájában, majd érintse meg a **TÖRÖL** lehetőséget.

Bloomberg

Megtekintheti a Bloomberg legújabb cikkösszefoglalóit és a közölt tőzsdei árfolyamokat.

Az Alkalmazások képernyőn érintse meg a **Bloomberg** lehetőséget.

Ez az alkalmazás nem biztos, hogy minden országban és minden szolgáltatónál elérhető.

Válasszon kategóriát, és tekintse meg a összefoglalókat vagy tőzsdei árfolyamokat. A teljes cikk elolvasásához vagy az árfolyam részleteinek a mobilkészüléken érintse meg a ⋮ → **Show on phone** elemet.

CNN

Elolvashatja a Gearen a CNN legfrissebb cikkeit.

Ez az alkalmazás nem biztos, hogy minden országban és minden szolgáltatónál elérhető.

1. Az Alkalmazások képernyőn érintse meg az **CNN** lehetőséget.
2. Forgassa el az órakeretet a kategória kiválasztásához.
3. Görgessen felfelé vagy lefelé a cikkek listájában, és érintse meg az elolvasni kívánt cikket.

   A teljes cikk elolvasásához érintse meg a ikont, és olvassa el a cikket a mobilkészüléken.

Hírtájékoz tató

Megtekinthet különböző kategóriákba tartozó, friss cikkeket. Figyelemmel követhet érdeklődésének megfelelő hírkategóriákat.

1 Az Alkalmazások képernyőn érintse meg a **Hírtájékoz tató** lehetőséget.

2 Válasszon cikket kategória szerint az órakeret elforgatásával.

A kategóriák szerkesztéséhez érintse meg a ⋮ ikont, forgassa el az órakeretet a **Témakör kivál.** lehetőséghez, érintse meg a **Témakör kivál.** lehetőséget, majd jelöljön be kategóriákat.

3 Cikk olvasásához érintsen meg egy cikket.

A teljes cikk elolvasásához érintse meg a ikont, és olvassa el a cikket a mobilkészüléken.

Zenelejátszó

Bevezető

Hallgathat a Gearre és a mobilkészülékre elmentett zenéket.

Zenelejátszás

Az Alkalmazások képernyőn érintse meg a **Zenelejátszó** lehetőséget.

Ha szeretné meghallgatni a Gearen elmentett zenét, kapcsolódnia kell egy Bluetooth-fülhallgatóhoz.

A lejátszási lista megnyitásához simítson felfelé a képernyő aljáról.

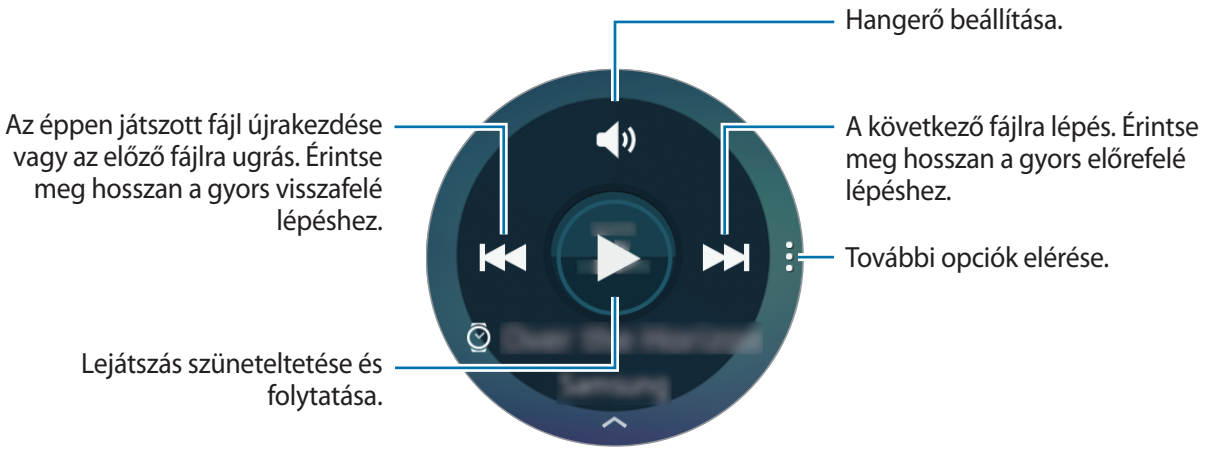

Zenelejátszás a mobilkészüléken

Amikor kiválaszt egy mobilkészüléket, hogy zenét játsszon le róla, vezérelheti a zene lejátszását a Gearről. A zene a mobilkészülékről kerül lejátszásra.

1 Érintse meg a **Zenelejátszó** lehetőséget.

2 Érintse meg a ⋮ ikont, forgassa el az órakeretet a **Lejátszás forrása**, lehetőséghez, majd érintse meg a **Lejátszás forrása** lehetőséget.

3 Érintse meg a ▶ ikont.

A zene a mobilkészüléken kerül lejátszásra, és a Gear jeleníti meg a zenevezérlő képernyőt.

Zene importálása

Importálhatja a mobilkészüléken elmentett zenéket a Gearre.

1 Érintse meg a mobilkészülék Alkalmazások képernyőjén a **Samsung Gear** lehetőséget.

2 Érintse meg a **Tartalom küldése a Gearre** lehetőséget.

3 Érintse meg a **Számok kijelölése** lehetőséget.

4 Válassza ki a kívánt fájlokat, és érintse meg a **KÉSZ** lehetőséget.

Ha szeretne zenét szinkronizálni a mobilkészülék és a Gear között, nyissa meg a mobilkészülék Alkalmazások képernyőjét, és érintse meg a **Samsung Gear** → **Tartalom küldése a Gearre** lehetőséget. Érintse meg az **Automatik. szinkronizálás** kapcsolót a **Zenék** lehetőség alatt, érintse meg a **Szinkronizálandó listák** lehetőséget, majd válassza ki a Gearre exportálni kívánt lejátszási listákat. A választott lejátszási listák szinkronizálásra kerülnek a Gear töltése közben.

Galéria

Bevezető

Megtekintheti és kezelheti a Gearen tárolt képeket.

Képek megtekintése

1 Az Alkalmazások képernyőn érintse meg a **Galéria** lehetőséget.

2 Tekintse át a képek listáját az órakeret elforgatásával, majd válasszon képet.

Közelítés vagy távolítás

Közelítéshez vagy távolításhoz érintse meg kétszer gyorsan az aktuálisan megtekintett képet.

Ha kinagyította a képet, a kép többi, a kerek kijelzőn kívül elhelyezkedő részét is megtekintheti.

Képek törlése

1 Az Alkalmazások képernyőn érintse meg a **Galéria** lehetőséget.

2 Érintsen meg egy képet.

3 Érintsen meg hosszan egy képet a törléshez.

4 Forgassa el az órakeretet, és válassza ki a törölni kívánt képeket.

5 Érintse meg a **TÖRLÉS** → ✓ lehetőséget.

Képek importálása és exportálása

Képek exportálása a mobilkészülékre

1 Az Alkalmazások képernyőn érintse meg a **Galéria** lehetőséget.

2 Érintsen meg egy képet.

3 Érintse meg hosszan az exportálni kívánt képet.

4 Forgassa el az órakeretet, és válassza ki az exportálni kívánt képeket.

5 Érintse meg a ⋮ lehetőséget, forgassa el az órakeretet a **Telefonra** lehetőségre, majd érintse meg a **Telefonra** lehetőséget.

Képek importálása a mobilkészülékről

1 Érintse meg a mobilkészülék Alkalmazások képernyőjén a **Samsung Gear** lehetőséget.

2 Érintse meg a **Tartalom küldése a Gearre** lehetőséget.

3 Érintse meg a **Fényképek kiválasztása** lehetőséget.

4 Válassza ki a kívánt fájlokat, és érintse meg a **KÉSZ** lehetőséget.

Ha szeretne képeket szinkronizálni a mobilkészülék és a Gear között, nyissa meg a mobilkészülék Alkalmazások képernyőjét, és érintse meg a **Samsung Gear** → **Tartalom küldése a Gearre** lehetőséget. Érintse meg az **Automatik. szinkronizálás** kapcsolót a **Fénykép** lehetőség alatt, érintse meg a **Szinkronizálandó albumok** lehetőséget, majd válassza ki a Gearre exportálni kívánt albumokat. A választott albumok szinkronizálásra kerülnek a Gear töltése közben.

Barát

Barátai kezelését végezheti a Gearen. Kiválaszthatja a mobilkészüléken lévő kapcsolatok közé elmentett barátait. Ha egy kapcsolatot barátként jelöl meg, úgy gyorsan indíthat részére hívást vagy küldhet üzenetet a Gearről.

Az Alkalmazások képernyőn érintse meg a **Barát** lehetőséget.

Válassza ki egy barátját, és indítson hívást vagy küldjön üzenetet.

Barátok hozzáadása

Forgassa az órakeretet a **Listára** lehetőséghez, majd érintse meg a **Listára** lehetőséget. Ezután válassza ki a hozzáadni kívánt névjegyeket a mobilkészüléken.

E-mail

Megtekintheti a mobilkészülékre érkezett e-maileket, és válaszolhat rájuk.

E-mailek olvasása

1 Az Alkalmazások képernyőn érintse meg az **E-mail** lehetőséget.

2 Válasszon e-mailt az e-mail képernyő megnyitásához.

Ha a mobilkészüléken szeretne elolvasni egy e-mailt, érintse meg a ⋮ → **Telefonon** ikont.

Ha üzenetre válaszolna, érintse meg a ikont, és írja be az üzenetet.

A Gearhez kapcsolt mobilkészülék függvényében elképzelhető, hogy nem fog tudni e-mailekre válaszolni.

Telefon megkeresése

Ha nem tudja, hol tette le a mobilkészüléket, a Gear segít megtalálni.

1 Az Alkalmazás képernyőn érintse meg a **Tel. megker.** lehetőséget.

2 Érintse meg a ikont.

A mobilkészülék hangot bocsájt ki, rezeg és bekapcsolja a képernyőt.

Húzza a ikont a nagy körön kívülre a mobilkészüléken, vagy érintse meg a ikont a Gearen.

A mobilkészülék helyének megtekintése

Érintse meg a → **Tel. keresése** lehetőséget.

A Gear megjeleníti a mobilkészülék helyét.

Térkép

Keresse meg tartózkodási helyét a térképen, keressen helyeket, és tekintsen meg róluk információkat.

Az Alkalmazások képernyőn érintse meg a **Térkép** lehetőséget.

Az aktuális tartózkodási helye megtekintéséhez érintse meg a ikont.

Hely kereséséhez érintse meg a képernyőt, majd érintse meg a ikont.

Útvonal kereséséhez érintse meg a képernyőt, majd érintse meg a ikont. Ha szeretné megtekinteni a részletes útvonalat, töltse le a javasolt alkalmazást a mobilkészülékre.

Hangjegyzet

Bevezető

Hangjegyzetek lejátszásához vagy felvételéhez használja ezt az alkalmazást.

Hangjegyzet felvétele

1 Az Alkalmazások képernyőn érintse meg a **Hangjegyzet** lehetőséget.

2 A felvétel elindításához érintse meg a ikont. Beszéljen közvetlenül a mikrofonba.

A felvétel szüneteltetéséhez érintse meg a ikont.



3 A felvétel leállításához érintse meg a ikont.

A hangjegyzet elmentésre került a Gearre és a mobilkészülékre is egyidejűleg.

Ha csak a Gearre szeretné elmenteni a hangjegyzetet, érintse meg a mobilkészülék Alkalmazások képernyőjén a **Samsung Gear** → **Beállítások** → **Egyéni alkalmazásbeállítások** → **Hangjegyzet** → **Aut. átviteli időköz** lehetőséget, majd érintse meg a kapcsolót.

Mentés szöveges jegyzetként

Hangfelvétel közben a Gear felismeri a hangjegyzetet, és szöveggé alakítja, majd elmenti.

A felismerés nyelvének megváltoztatásához érintse meg a ikont, forgassa az órakeretet a **Nyelv** lehetőséghez, majd érintse meg a **Nyelv** lehetőséget.

A funkció kikapcsolásához érintse meg a ikont, forgassa az órakeretet a **Beszédleíró** lehetőséghez, majd érintse meg a **Beszédleíró** lehetőséget.

Beállítások

Bevezető

Testreszabhatja funkciók és alkalmazások beállításait. Különböző opciók beállításával még inkább személyre szabhatja a Geart.

Az Alkalmazások képernyőn érintse meg a **Beállítások** lehetőséget.

Megjelenítés

A kijelző beállításainak módosítása.

A Beállítások képernyőn érintse meg a **Megjelenítés** lehetőséget.

- **Óraszámlapok**: óratípus kiválasztása.
- **Mindig van óra**: beállításával a Gear folyamatosan megjeleníti az órát, amikor a képernyő ki van kapcsolva.
- **Értesítés jelzése**: beállíthatja, hogy nem fogadott üzenetek esetén a Gear megjelenítsen egy narancsszínű pontot az Órák képernyőn.
- **Fényerő**: állítsa be a kijelző fényerejét.
- **Képernyő időkorl.**: a Gear kijelző kikapcsolása előtti várakozási idő beállítása.
- **Betűtípus**: a betűtípus és -méret módosítása.

Rezgés

Módosíthatja a rezgési beállításokat.

A Beállítások képernyőn érintse meg a **Rezgés** lehetőséget.

- **Erősség**: a rezgő értesítés erősségének kiválasztása.
- **Hosszú berr.**: a rezgés hosszának megnövelése, hogy az értesítési riasztások észrevehetőbbek legyenek.

Eszköz

Változtassa meg a Gear kezelési beállításait.

A Beállítások képernyőn érintse meg az **Eszköz** lehetőséget.

- **Kezdőlap g. megny. 2x**: a Gear Kezdőlap gombjának kétszeri megnyomására végrehajtandó művelet kiválasztása.
- **Ébresztési mozdulat**: beállításával a Gear képernyője bekapcsol, amikor felemeli azt a csuklóját, amelyen a Geart hordja.

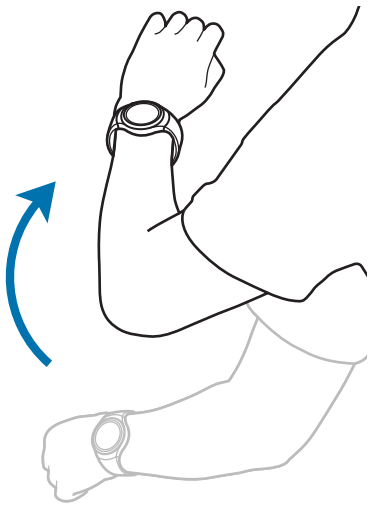

- **Auto. alk. megny.**: beállíthatja, hogy a Gear kijelölés esetén automatikusan megnyissa az alkalmazásokat.

Hívás

A hívás funkció beállításainak módosítása.

A Beállítások képernyőn érintse meg a **Hívás** lehetőséget.

- **Fogadás hanggal**: beállításával lehetőség van hangparancsok segítségével hívás fogadására vagy elutasítására a Gearen.

Kapcsolatok

Bluetooth

Használja a Bluetooth-kapcsolatot adatok vagy médiafájlok cseréjére más Bluetooth-kompatibilis készülékekkel.

- A Samsung nem vállal felelősséget a Bluetooth szolgáltatással küldött vagy fogadott adatok elvesztéséből, elfogásából vagy a velük való visszaélésből fakadó károkért.
- Mindig ellenőrizze, hogy megbízható és megfelelően védett eszközökkel oszt-e meg, és ilyenektől fogad-e adatokat. Ha akadályok vannak a készülékek között, a működési távolság csökkenhet.
- Egyes eszközök, főleg a Bluetooth SIG által nem tesztelt vagy nem jóváhagyott eszközök, inkompatibilisek lehetnek a készülékkel.
- Ne használja a Bluetooth funkciót illegális célokra (például fájlok illegális másolására, vagy kommunikációs csatornák illegális figyelésére kereskedelmi célokból).

  A Samsung nem vállal felelősséget a Bluetooth funkció illegális használatából adódó következményekért.

A Beállítások képernyőn érintse meg a **Kapcsolatok** → **Bluetooth** lehetőséget.

- **Bluetooth**: a Bluetooth funkció be- és kikapcsolása.
- **BT-headset**: Bluetooth-fülhallgató keresése és csatlakozása a Gearhez.

A fülhallgató csak akkor használható, ha zenét játszik le a Gearen.

Wi-Fi

Aktiválhatja a Wi-Fi funkciót Wi-Fi hálózathoz való kapcsolódás céljából.

A Beállítások képernyőn érintse meg a **Kapcsolatok** → **Wi-Fi** lehetőséget, majd a bekapcsoláshoz érintse meg a **Wi-Fi** kapcsolót.

Használaton kívül az akkumulátor töltésének védelme érdekében kapcsolja ki a Wi-Fi funkciót.

Csatlakozás Wi-Fi hálózathoz

Ez a funkció akkor érhető el, ha a Gear nincs csatlakoztatva a mobilkészülékhez Bluetooth révén.

1 A Beállítások képernyőn érintse meg a **Kapcsolatok** → **Wi-Fi** lehetőséget, majd a bekapcsoláshoz érintse meg a **Wi-Fi** kapcsolót.

2 Érintse meg a **Wi-Fi hálózatok** → **KERESÉS** lehetőséget.

3 Válasszon hálózatot a Wi-Fi hálózatok listájáról.

A jelszót igénylő hálózatok lakat ikonnal jelennek meg.

4 Érintse meg a **KAPCSOLÓDÁS** lehetőséget.

- Ha a Gear egyszer már csatlakozott egy Wi-Fi hálózathoz, a Gear attól kezdve minden alkalommal jelszó kérése nélkül is újra csatlakozni fog ahhoz a hálózathoz, ha a hálózat elérhető. Ha nem szeretné, hogy a Gear automatikusan csatlakozzon a hálózathoz, válassza ki a hálózatok listájáról, és érintse meg az **ELFELEJTÉS** elemet.
- Ha nem sikerül megfelelően csatlakozni egy Wi-Fi hálózathoz, indítsa újra a készülék Wi-Fi funkcióját vagy a vezeték nélküli routert.

NFC

A Geart a szükséges alkalmazások letöltése után fizetések lebonyolítására, valamint közlekedési és rendezvényjegyek vásárlására is használhatja.

A Beállítások képernyőn érintse meg a **Kapcsolatok** → **NFC** lehetőséget.

A Gear beépített NFC-antennát tartalmaz. Az NFC-antenna sérülésének elkerülése érdekében a Geart körültekintően fogja a kezében.

- **NFC**: az NFC funkció aktiválása, mellyel a Geart hitel- vagy bankkártyájához kapcsolhatja.
- **Érintéses fiz.**: az alapértelmezett fizetési mód beállítása mobil fizetésekhez.

Fizetések lebonyolítása az NFC funkcióval

Mielőtt az NFC funkciót vásárlásra használhatná, regisztrálnia kell a mobil fizetési szolgáltatásra. A regisztrációhoz vagy a szolgáltatásra vonatkozó további információkért vegye fel a kapcsolatot szolgáltatójával.

1 A Beállítások képernyőn érintse meg a **Kapcsolatok** → **NFC** lehetőséget, majd a bekapcsoláshoz érintse meg az **NFC** kapcsolót.

2 Érintse a Gear érintőképernyőjének tetején található területét az NFC-kártyaolvasóhoz.

Az alapértelmezett fizetési alkalmazás beállításához nyissa meg a beállítások képernyőt, majd érintse meg a **Kapcsolatok** → **NFC** → **Érintéses fiz.** lehetőséget, majd válasszon alkalmazást.

Előfordulhat, hogy a fizetési szolgáltatási lista nem tartalmaz minden elérhető fizetett alkalmazást.

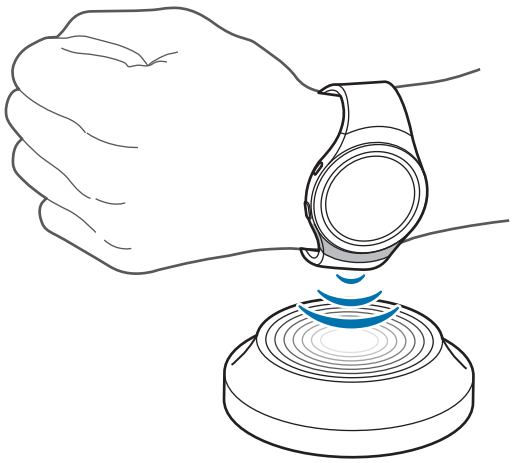

Jelzések

Beállíthatja, hogy a Gear rezegjen, amikor lecsatlakozik a mobilkészülékről.

A Beállítások képernyőn érintse meg a **Kapcsolatok** → **Jelzések** lehetőséget.

Képernyőzár

Beállíthatja a Geart, hogy amikor Ön nem viseli, aktiválja a képernyőzár funkciót.

A Beállítások képernyőn érintse meg a **Képernyőzár** lehetőséget.

- **Képernyőzár**: a képernyőzár funkció be- vagy kikapcsolása. További információkért lásd: Képernyőzár beállítása.
- **Súgó**: a képernyőzár funkció használatával kapcsolatos súgóinformációk megtekintése.

Bemenet

Alapértelmezett billentyűzet

Válassza ki az alapértelmezett billentyűzet típust a szövegbevitelhez.

A Beállítások képernyőn érintse meg az **Bemenet** → **Alapért. bill.** lehetőséget.

Billentyűzet beállításai

A Samsung billentyűzet beállításainak módosítása.

A Beállítások képernyőn érintse meg a **Bemenet** → **Bill. beállításai** → **Samsung bill.zet** lehetőséget.

- **Magyar**: válassza ki az alapértelmezett billentyűzetkiosztást.
- **Bevit. nyelvek kivál.**: szövegbeviteli nyelvek kiválasztása.
- **Frissítések keresése**: beállítása esetén a Gear megkeresi és letölti a Samsung-billentyűzet legújabb verzióját.
- **Intelligens írás**:
  - **Prediktív szöv.**: a prediktív szöveg üzemmód bekapcsolása a bevitt szöveg előrejelzéséhez és a szójavaslatok megjelenítéséhez.
  - **Automat. csere**: a Gear beállítása a hibásan írt vagy nem teljes szavak javítására a szóköz megnyomásakor.

  - **Autom. nagybetű**: beállításával a Gear automatikusan nagybetűt ír a mondatvégi írásjel, például pont, kérdőjel vagy felkiáltójel után.
  - **Aut. szóköz**: beállításával a Gear automatikusan beszúrja a szóközt a szavak közé.
  - **Aut. központoz.**: beállításával a Gear a szóköz kétszeri érintésekor pontot tesz a mondat végére.
- **V.jel. gombérint.**:
  - **Rezgés**: a beállítást választva a Gear rezeg a billentyűk megérintésekor.
- **Beáll. törlése**: a Samsung billentyűzet beállítások alaphelyzetbe állítása.

Energiatakarékosság

Takarékoskodhat az akkumulátor energiájával úgy, hogy aktiválja az energiatakarékos üzemmódot, amely korlátozza a Gear funkcióit.

- A színeket a szürke árnyalataiként jeleníti meg a kijelzőn.
- Kikapcsolja a funkciókat, leszámítva a telefont, az üzeneteket és az értesítéseket.
- Kikapcsolja a Wi-Fi funkciót.
- Korlátozza a Gear CPU-jának teljesítményét.

A Beállítások képernyőn érintse meg az **Energ.takarék.** → ✓ lehetőséget. Másik lehetőségként tartsa hosszan lenyomva a Bekapcsológombot, majd érintse meg az **Energiata-karékosság** → ✓ lehetőséget.

A mód kikapcsolásához érintse meg a **KIKAPCSOLÁS** → ✓ elemet.

Gear adatai

A Gear adatainak megtekintésére szolgál.

A Beállítások képernyőn érintse meg a **Gear adatai** lehetőséget.

- **Eszköz névjegye**: a Gear adatainak elérése.
- **Diagnosztikai és használati adatok jelentése**: beállításával a Gear automatikusan elküldi a Samsungnak a diagnosztikai és a használati adatokat.
- **Gear alaph.**:
  - **Részleges vi.á.**: az adatok törlése a médiafájlokat és a személyes adatokat leszámítva.
  - **Gyári visszaáll.**: a beállítások visszaállítása a gyári alapértékekre és minden adat törlése.
- **Hibakeresés**: az USB-hibakeresési mód aktiválása vagy kikapcsolása Gear-alkalmazások fejlesztéséhez.

Samsung Gear

Bevezető

A Gear és mobilkészülék csatlakoztatásához telepítenie kell a mobilkészülékre a Samsung Gear alkalmazást. A Samsung Gear alkalmazás használatával testreszabhatja a Gear beállításait.

Érintse meg a **Samsung Gear** alkalmazást a mobilkészülék Alkalmazások képernyőjén.

Ha most csatlakoztatja először a Geart és a mobilkészüléket, további információkhoz lásd: A Gear csatlakoztatása mobilkészülékhez.

Bizonyos funkciók esetleg nem érhetők el a csatlakoztatott mobilkészülék típusától függően.

A Gear leválasztása

Érintse meg a mobilkészülék Alkalmazások képernyőjén a **Samsung Gear** lehetőséget.

Érintse meg az **EGYEBEK** → **Leválasztás** → **LEVÁLASZTÁS** elemet. A Gear lekapcsolódik a mobilkészülékről.

A Gear újbóli csatlakoztatásához érintse meg az **KAPCSOLÓD.** elemet.

Új Gear csatlakoztatása

Ha jelenleg másik Geart használ, azt leválaszthatja a mobilkészülékről, és csatlakoztathat egy újat.

Érintse meg a mobilkészülék Alkalmazások képernyőjén a **Samsung Gear** lehetőséget.

Érintse meg az **EGYEBEK** → **Kapcsolódás új Gearhez** elemet, majd válasszon új Geart.

A felhasználói kézikönyv megtekintése

A Gear használatának megismeréséhez megjelenítheti a felhasználói kézikönyvet.

Érintse meg a mobilkészülék Alkalmazások képernyőjén a **Samsung Gear** → **EGYEBEK** → **Felhasználói kézikönyv** lehetőséget.

Óraszámlapok

Módosíthatja az Óra képernyőn mutatott óra típusát.

Érintse meg a mobilkészülék Alkalmazások képernyőjén a **Samsung Gear** → **Óraszámlapok** lehetőséget, és válassza ki a kívánt típusú órát. A kiválasztott órafelület megjelenik az Óra képernyőn.

A **STILIZÁLÁS** elemet az órafelületen megjelenítendő háttér és elemek kiválasztásához.

Értesítések

Módosíthatja az értesítési funkciók beállításait. Legyen mindig naprakész a különböző eseményekkel, például a mobilkészülékre érkezett új üzeneteivel kapcsolatosan.

Érintse meg a mobilkészülék Alkalmazások képernyőjén a **Samsung Gear** → **Értesítések** lehetőséget, érintse meg az aktiváláshoz a kapcsolót, majd aktiválja a kívánt elemeket.

- **Értesítések kezelése**: kiválaszthatja, a mobilkészülék mely alkalmazásai küldjenek értesítéseket a Gearre.
- **Értesítések korlátozása**: beállításával a Gear blokkolja az összes olyan értesítést, kivéve a riasztásokat, amelyek aközben érkeznek, hogy a mobilkészülék képernyője be van kapcsolva.
- **Képernyő bekapcsolása**: beállítása esetén a Gear képernyője értesítés érkezésekor bekapcsolódik.
- **Részletek automatikusan**: beállítása esetén érkezésükkor a Gear megjeleníti az értesítések részleteit.
- **Értesítés jelzése**: beállíthatja, hogy nem fogadott üzenetek esetén a Gear megjelenítsen egy narancsszínű pontot az Órák képernyőn.
- **Intelligens átjátszás**: beállításával a mobilkészülék megjeleníti a Gearen megjelenő értesítési információkat, amikor fölveszi a mobilkészüléket.



- Ez a funkció csak akkor érhető el, ha a Gear képernyő be van kapcsolva.
- Bizonyos mobilkészülékek nem támogatják ezt a funkciót.
- Ha a mobilkészülék zárolva van akkor előbb fel kell oldani a zárolást a részletek megtekintéséhez.

Alkalmazások elrendezése

Testreszabhatja a Gear Alkalmazások képernyőjét. Kiválaszthatja és átrendezheti az alkalmazásokat.

Érintse meg a mobilkészülék Alkalmazások képernyőjén a **Samsung Gear** → **Alkalmazások elrendezése** lehetőséget.

Alkalmazások eltávolítása

Érintse meg az **ELTÁVOLÍTÁS** elemet, és válassza ki a Gearről eltávolítandó alkalmazásokat.

Alkalmazások átrendezése

Érintse meg a kívánt alkalmazás melletti ikont és húzza fel vagy le egy másik helyre.

Tartalom küldése a Gearre

Elmentett hang- vagy képfájljait mobilkészülékéről átviheti a Gearre.

Érintse meg a mobilkészülék Alkalmazások képernyőjén a **Samsung Gear** → **Tartalom küldése a Gearre** lehetőséget.

Ha nincs elég szabad memória a Gearen, a rendszer törli a kedvencnek nem jelölt fájlokat a legrégebbiektől kezdve.

- **Számok kijelölése**: hangfájlok kiválasztása és manuális átküldése a mobilkészülékről a Gearre.
- **Automatik. szinkronizálás**: beállításával a készülék szinkronizálja a hangfájlokat a Gearrel, ameddig a Gear tölt.
- **Szinkronizálandó listák**: a Gearrel szinkronizálandó lejátszási lista kiválasztása.
- **Fényképek kiválasztása**: képfájlok kiválasztása és manuális átküldése a mobilkészülékről a Gearre.
- **Automatik. szinkronizálás**: beállításával a készülék szinkronizálja a képfájlokat a Gearrel, ameddig a Gear tölt.
- **Szinkronizálandó albumok**: a Gearrel szinkronizálandó képmappa kiválasztása.

Beállítások

Gyorsüzenetek

Hozzáadhat és szerkeszthet sablonokat az üzenetek megválaszolásához.

1 Érintse meg a mobilkészülék Alkalmazások képernyőjén a **Samsung Gear** → **Beállítások** → **Gyorsüzenetek** lehetőséget.

2 Érintse meg az **Általános üzenetek** vagy **Híváselutasító üzenetek** lehetőséget.

3 Válassza ki a szerkeszteni kívánt sablont.

További sablonok létrehozásához írja be a szöveget a beviteli mezőbe és érintse meg a + ikont.

4 Szerkessze a sablont, majd érintse meg a **MENT** lehetőséget.

Egyéni alkalmazásbeállítások

Kezelheti a Gearre telepített egyes alkalmazások beállításait.

Érintse meg a mobilkészülék Alkalmazások képernyőjén a **Samsung Gear** → **Beállítások** → **Egyéni alkalmazásbeállítások** lehetőséget.

Válasszon alkalmazást, és adja meg a beállításait.

Letöltött alk. ok auto. friss.

Módosíthatja a beállításokat úgy, hogy a letöltött alkalmazások automatikusan frissüljenek a Gearen.

Érintse meg a mobilkészülék Alkalmazások képernyőjén a **Samsung Gear** → **Beállítások** → **Letöltött alk. ok auto. friss.**

Válasszon letöltési opciót.

Kezdőlap g. megny. 2x

Beállíthatja azt a műveletet, amelyet a Gear Kezdőlap gombjának kétszeri megnyomásával végre kíván hajtani.

Érintse meg a mobilkészülék Alkalmazások képernyőjén a **Samsung Gear** → **Beállítások** → **Kezdőlap g. megny. 2x** lehetőséget, majd válasszon egy opciót.

A Gear kapcsolata

Testreszabhatja a Gear vezeték nélküli kapcsolódási beállításait.

Érintse meg a mobilkészülék Alkalmazások képernyőjén a **Samsung Gear** → **Beállítások** → **A Gear kapcsolata** lehetőséget.

- **Távoli kapcsolódás**: ezzel a funkcióval távolról csatlakoztathatja a Geart és a mobilkészüléket, amikor a készülékek között nem hozható létre Bluetooth-kapcsolat.
- **Wi-Fi-profilok szinkr.**: beállításával a készülék szinkronizálja az elmentett Wi-Fi hálózatok listáját a Gearrel.

Segélykérő üzenetek küldése

Beállíthatja a készüléket, hogy a Gear Kezdőlap gombjának háromszori megnyomására segélykérő üzeneteket küldjön.

Vészhelyzet esetén nyomja meg háromszor gyorsan a Gear Kezdőlap gombját. A készülék üzenetet küld az elsődleges segélykérési névjegyeknek. Az üzenet tartalmazza a pontos helyére vonatkozó adatokat. Hangfelvételeket is küldhet az üzenettel együtt a címzettnek.

1 A mobilkészülék Alkalmazások képernyőjén érintse meg a **Samsung Gear** → **Beállítások** → **Segélyk. üzenetek küldése** elemet, majd a bekapcsoláshoz érintse meg a kapcsolót.

2 Ha még nem adott hozzá kiemelt névjegyeket, kövesse a képernyőn látható utasításokat.

3 Ha szeretne hangfelvételeket küldeni a segélykérő üzenetekkel, érintse meg a **Hangfelvétel csatolása** kapcsolót.

Bizonyos mobilkészülékek nem támogatják ezt a funkciót.

Elsődleges névjegyek hozzáadása

A mobilkészülék Alkalmazások képernyőjén érintse meg a **Samsung Gear** → **Beállítások** → **Segélyk. üzenetek küldése** → **Üzenet címzettje** elemet.

Érintse meg az **HOZZÁAD** → **Új névjegy** lehetőséget, és írja be az elérhetőségeket, vagy már meglévő névjegy kiemelt kapcsolatként történő kiválasztásához érintse meg a **Kiválasztás a névjegyzékből** lehetőséget.

Biztonsági mentés és visszaállítás

Mentse a tárolt adatokat a Gearre vagy állítsa vissza a biztonsági mentés adatait.

Érintse meg a mobilkészülék Alkalmazások képernyőjén a **Samsung Gear** → **Beállítások** → **Bizt. mentés és visszaállítás** → **Adatok biztonsági mentése** vagy az **Adatokat visszaállít** lehetőséget.

Gear névjegye

A Gear adatainak elérése.

Érintse meg a mobilkészülék Alkalmazások képernyőjén a **Samsung Gear** → **Beállítások** → **Gear névjegye** lehetőséget.

- **Gear szoftverének frissítése**: a Geart a legújabb szoftververzióra frissíti.
- **Gear tárhelye**: a Gear memóriaadatainak megtekintése.

Az elérhető belső memória valós kapacitása kisebb a megadottnál, mivel az operációs rendszer és az alapértelmezett alkalmazások a memória egy részét lefoglalják. A készülék frissítésekor változhat az elérhető kapacitás.

- **Jogi információk**: a Gearrel kapcsolatos jogi információk megtekintése.
- **Ismeretlen források**: beállításával a Gear engedélyezi az ismeretlen forrásokból származó alkalmazások telepítését.
- **Eszköz neve**: a Gear nevének módosítása.

Alkalmazás verziószáma

Megtekintheti a Samsung Gear alkalmazás verzióadatait.

Érintse meg a mobilkészülék Alkalmazások képernyőjén a **Samsung Gear** → **Beállítások** → **Alkalmazás verziószáma** lehetőséget.

Gear megkeresése

Ha elveszíti vagy nem tudja, hova tette távolról vezérelheti a Geart.

Érintse meg a mobilkészülék Alkalmazások képernyőjén a **Samsung Gear** → **Gear megkeresése** lehetőséget.

- **Újraaktiválás tiltása**: beállítása esetén a Gearen a készülék visszaállítása után meg kell adni az Ön Samsung-fiókjának adatait. Így mások nem aktiválhatják újra a készüléket, ha elveszti vagy ellopják.
- **Távvezérlő**:
  - **Gear zárolása**: a Gear zárolása távolról az illetéktelen hozzáférés megelőzése érdekében. A funkció akkor aktiválható, ha a Gear és a mobilkészülék között aközben zárul le a Bluetooth-kapcsolat, hogy egy távoli kapcsolódás aktív.
  - **Gear adatainak törlése**: a Gearen tárolt összes személyes adat törlése távolról. A Gear visszaállítását követően az adatok nem állíthatók helyre, és a Gear megkeresése funkció sem használható.

A Gear megkeresése

Ha nem tudja hova tette a Geart, keresse meg ezzel a funkcióval.

1 Érintse meg a mobilkészülék Alkalmazások képernyőjén a **Samsung Gear** → **Gear megkeresése** lehetőséget.

2 Érintse meg a ikont.

A Gear rezegni kezd, és a képernyő bekapcsol. Húzza a ikont jobbra a Gearen, vagy érintse meg a mobilkészüléken a lehetőséget.

Samsung Gear Apps

Letölthet alkalmazásokat a Gearre a **Samsung Gear Apps** alkalmazások közül.

Érintse meg a mobilkészülék Alkalmazások képernyőjén a **Samsung Gear** → **Samsung Gear Apps** lehetőséget.

Tallózzon kategóriánként, és válassza ki a letölteni kívánt alkalmazást.

Függelék

Hibakeresés

Mielőtt felveszi a kapcsolatot a Samsung szervizközponttal, próbálja meg a következő megoldásokat. Bizonyos helyzetek nem fordulhatnak elő az ön Gear-ével.

A Gear nem kapcsol be

Amikor az akkumulátor teljesen lemerült, akkor a Gear nem kapcsol be. A Gear bekapcsolása előtt töltse fel teljesen az akkumulátort.

A Gear hálózati vagy szolgáltatási hibaüzeneteket jelenít meg

- Amikor olyan helyen tartózkodik, ahol gyenge a térerő, a vétel megszakadhat. Változtasson helyet, és próbálja újra. Mozgás közben a hibaüzenetek ismételten megjelenhetnek.
- Előfizetés nélkül bizonyos opciók nem elérhetők. Bővebb információért keresse fel mobilszolgáltatóját.

Az érintőképernyő lassan vagy hibásan reagál

- Ha képernyővédő fóliát vagy kiegészítő tartozékot helyez az érintőképernyőre, akkor előfordulhat, hogy az érintőképernyő nem fog megfelelően működni.
- Előfordulhat, hogy az érintőképernyő nem működik megfelelően, ha az érintőképernyő megérintése közben kesztyűt visel, vagy ha a keze nem tiszta, illetve ha éles tárggyal vagy az ujjhegyével érinti a képernyőt.
- Párás környezetben, vagy ha víz kerül rá, előfordulhat, hogy az érintőképernyő nem működik megfelelően.
- Az ideiglenes szoftverhibák törléséhez indítsa újra a Geart.
- Győződjön meg róla, hogy a Gear szoftvere az elérhető legfrissebb.
- Amennyiben az érintőképernyő karcos vagy sérült, vigye be a készüléket egy Samsung márkaszervizbe.

A Gear lefagy vagy kritikus hibája van

Amennyiben a Gear lefagy vagy összeomlik, lehet, hogy be kell zárnia alkalmazásokat, vagy ki kell kapcsolnia és újra kell indítania a Geart. Amennyiben a Gear lefagyott, az újraindításhoz tartsa hosszan nyomva a Kezdőlap gombot legalább 7 másodpercig.

Amennyiben ez nem oldja meg a problémát, végezze el a gyári adatok visszaállítását. Az Alkalmazások képernyőn érintse meg a **Beállítások** → **Gear adatai** → **Gear alaph.** → **Gyári visszaáll.** lehetőséget. A gyári alapértékekre történő visszaállítás előtt készítsen biztonsági másolatot a Gearen tárolt összes fontos adatról.

Ha a probléma nem oldódott meg, vegye fel a kapcsolatot a Samsung szervizközponttal.

Másik Bluetooth eszköz nem találja a Geart

- Győződjön meg róla, hogy a Bluetooth vezeték nélküli funkció be van kapcsolva a Gearen.
- Indítsa újra a Geart és próbálkozzon újból.
- Győződjön meg róla, hogy a Gear és a másik Bluetooth készülék a Bluetooth kapcsolat (10 m) távolságán belül vannak egymástól. A környezet és a használt készülékek függvényében a távolság változhat.

Amennyiben a fenti tanácsok nem oldják meg a problémát, vegye fel a kapcsolatot a Samsung szervizközponttal.

A Bluetooth-kapcsolat nem jött létre, vagy a Gear és a mobilkészülék nem csatlakozik

- Győződjön meg róla, hogy a Bluetooth funkció mindkét eszközön aktiválva van.
- Biztosítsa, hogy a készülékek között ne legyen olyan akadályozó tárgy, mint fal vagy elektromos berendezés.
- Győződjön meg róla, hogy a mobilkészüléken telepítve van a Samsung Gear alkalmazás legfrissebb verziója.
- Győződjön meg róla, hogy a Gear és a másik Bluetooth készülék a Bluetooth kapcsolat (10 m) távolságán belül vannak egymástól. A környezet és a használt készülékek függvényében a távolság változhat.
- Indítsa újra mindkét eszközt és indítsa el újból a mobilkészüléken a Samsung Gear alkalmazást.

Az internetkapcsolat gyakran megszakad

- Ügyeljen, hogy ne takarja el a Gear antennájának területét.
- Amikor olyan helyen tartózkodik, ahol gyenge a térerő, a vétel megszakadhat. Csatlakozási probléma merülhetett fel, amely a szolgáltató fejállomásának hibája miatt merül fel. Változtasson helyet, és próbálja újra.
- Amikor mozgás közben használja a Geart, előfordulhat, hogy a vezeték nélküli szolgáltatások a szolgáltató hálózatától függően nem elérhetők.

Az akkumulátor ikon üres

Az akkumulátor lemerülőfélben van. Töltse fel az akkumulátort.

Az akkumulátor nem töltődik megfelelően (Samsung által jóváhagyott töltővel)

- Győződjön meg róla, hogy a Geart megfelelően csatlakoztatja a vezeték nélküli töltőbölcsőhöz, és a töltőbölcsőt megfelelően csatlakoztatja a töltőhöz.
- Keressen fel egy Samsung szervizközpontot, és cseréltesse ki az akkumulátort.

Az akkumulátor gyorsabban lemerül, mint újkorában

- Amikor a Gear vagy az akkumulátor nagyon hideg vagy meleg időjárási viszonyoknak van kitéve, a hasznos töltés csökkenhet.
- Az akkumulátor fogyasztása megnő bizonyos alkalmazások használatakor.
- Az akkumulátor fogyóeszköz ezért a hasznos töltés az idővel csökken.

A Gear érintése forró

Amikor olyan alkalmazásokat használ, amelyek több energiát igényelnek, vagy hosszabb ideig használja a Geart, a Gear érintésre melegnek tűnhet. Ez normális jelenség, és nincs hatással a Gear élettartamára vagy teljesítményére.

Ha a készülék túlhevül, vagy hosszan tartóan forrónak érződik, egy ideig ne használja. Ha a készülék továbbra is túlmelegszik, forduljon egy Samsung-márkaszervizhez.

A Gear nem ismeri fel a pillanatnyi tartózkodási helyét

A Gear a mobilkészülék helyadatait használja. Bizonyos helyeken, mint például beltérben a GPS jelek nem vehetők megfelelően. Tartózkodási helyének megtalálásához állítsa be a készüléket a Wi-Fi használatára.

A Gearen tárolt adatok eltűntek

A Gearen tárolt minden fontos adatról készítsen biztonsági másolatot. Ellenkező esetben az adatok sérülése vagy elvesztése esetén nem fogja tudni visszaállítani azokat. A Samsung nem vállal felelősséget a Gearen tárolt adatok elvesztéséért.

A Gear tokja körül vékony rés jelenik meg

- Ez a rész szükséges gyártási tulajdonság, ezért az alkatrészek bizonyos elmozdulása vagy vibrációja előfordulhat.
- Bizonyos idő elteltével az alkatrészek közötti súrlódás a rés bővülését eredményezheti.

Az akkumulátor eltávolítása

- Az akkumulátor eltávolításához **mindenképpen** márkaszervizhez kell fordulnia, és vigye magával a mellékelt utasításokat.
- Saját biztonsága érdekében **ne kísérelje meg eltávolítani** az akkumulátort. Ha az akkumulátort nem megfelelően távolítják el, az kárt tehet az akkumulátorban és a készülékben, ami személyi sérüléshez vezethet, és/vagy a készüléket veszélyessé teheti.
- A Samsung gondatlanságából eredő haláleseteket és személyi sérüléseket leszámítva a Samsung semmiféle olyan kárért vagy veszteségért nem vállal felelősséget (sem szerződéses, sem felelősségjogi alapon, beleértve ebbe a gondatlanság tényállását), amely abból ered, hogy ezen figyelmeztetéseket és utasításokat nem követték pontosan.

1 Távolítsa el a Gearről a szíjat.

2 Távolítsa el a csavarokat a Gear hátuljából.

3 Egy lapos élű eszközzel válassza le a kijelzőt a Gearről.

4 A Gearből való kiemeléssel távolítsa el a nyomtatott áramkört.

5 A Gear jobb oldalán található akkumulátorcsatlakozó felfelé húzásával emelje ki az akkumulátort.

Szerzői jog

Copyright © 2015 Samsung Electronics

Ezt az útmutatót nemzetközi szerzői jogi törvények védik.

A Samsung Electronics előzetes írásbeli engedélye nélkül a használati útmutató egyetlen része sem reprodukálható, terjeszthető, fordítható le vagy küldhető el semmilyen formában és semmilyen elektronikus vagy mechanikus eszközzel, beleértve a fénymásolást, a hangfelvételt és a különféle adattároló eszközökön való tárolást és az azokról történő lekérést.

Védjegyek

- A SAMSUNG név és a SAMSUNG embléma a Samsung Electronics bejegyzett védjegye.
- A Bluetooth® a Bluetooth SIG, Inc. világszerte bejegyzett védjegye.
- A Wi-Fi®, Wi-Fi Protected Setup™, Wi-Fi Direct™, Wi-Fi CERTIFIED™, és a Wi-Fi logó a Wi-Fi Alliance bejegyzett védjegye.
- Az összes többi védjegy és szerzői jog a megfelelő tulajdonosok tulajdona.