SR20K9000U✳ sorozat

POWERbot
használati útmutató

✻ A készülék használatba vétele előtt alaposan olvassa el az utasításokat.
✻ Csak beltéri használatra.

Magyar

imagine the possibilities

Köszönjük, hogy Samsung terméket vásárolt.

SAMSUNG

Tartalom

Biztonsági tudnivalók 03
Áramellátás 06
Használat előtt 06
Használat közben 06
Tisztítás és karbantartás 06
Használat előtt 07
Használat közben 07
Tisztítás és karbantartás 07

Üzembe helyezés 08
Tartozékok 09

Töltés folyamatban 10
Automatikus töltés 11
Recharging (Töltés) 11
Alacsony akkumulátortöltöttség 11

A POWERbot használata..... 12
Tápellátás be- és kikapcsolása 12
Az automatikus takarítási mód elindítása..... 12
A Takarítás egy helyben mód elindítása..... 12
Recharging (Töltés) 12
Takarítási mód kiválasztása..... 13

A távirányító használata..... 14
1. Tápellátás/Töltés 14
2. Takarítási módok 14
3. Szívóerő-beállítások..... 14
4. Kiegészítő funkciók..... 14
5. Irányvezérlés..... 14

Az alkatrészek megnevezése 15
Felülnézet 15
Alulnézet..... 15
Kijelző..... 15

Tisztítás és karbantartás 16
A porgyűjtő tisztítása 16
Az érzékelők és a kamera tisztítása..... 16
A szívókefe tisztítása..... 17
A hajtókerék tisztítása 17

Megjegyzések és figyelmeztetések . 18
Töltés folyamatban..... 18
Használat közben 18
Tisztítás és karbantartás 19
Az akkumulátor..... 19

Tájékoztató kódok 20

Hibaelhárítás..... 21

Akkumulátorral kapcsolatos figyelmeztetések... 22
Az akkumulátor eltávolítása..... 22

Nyílt forráskódú szoftverrel kapcsolatos nyilatkozat .. 23

Műszaki adatok 24

Biztonsági tudnivalók

BIZTONSÁGI TUDNIVALÓK

FIGYELMEZTETÉS

- A készülék használatba vétele előtt figyelmesen olvassa el a használati útmutatót, majd őrizze meg, mert a későbbiekben még szüksége lehet rá.

FIGYELMEZTETÉS

- Az útmutató többféle készüléktípusra vonatkozik, ezért az Ön által használt porszívó némileg eltérhet az itt leírtaktól.

FIGYELMEZTETŐ JELZÉSEK

FIGYELMEZTETÉS	Súlyos sérülés vagy életveszély kockázatát jelzi.
VIGYÁZAT	Személyi sérülés vagy anyagi kár kockázatára figyelmeztet.

EGYÉB JELZÉSEK

MEGJEGYZÉS	Azt jelzi, hogy az utána következő szöveg további fontos tudnivalókat tartalmaz.
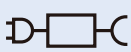	Leválasztható tápegységet jelez.

Biztonsági tudnivalók

FONTOS BIZTONSÁGI ELŐÍRÁSOK

Elektromos készülékek használatakor minden esetben be kell tartani bizonyos alapvető óvintézkedéseket, például:

A POWERbot HASZNÁLATA ELŐTT OLVASSA EL AZ ÚTMUTATÓT.

Ha nem használja a porszívót, illetve annak karbantartását végzi, húzza ki a csatlakozót az aljzatból.

FIGYELMEZTETÉS: a tűz, áramütés vagy sérülés elkerülése érdekében tartsa szem előtt a következőket:

ÁLTALÁNOS

- A porszívót csak az útmutatóban leírtaknak megfelelően használja.
- Ne használja a POWERbot robotporszívót vagy a töltőt/töltőállomást, ha valamelyik eszköz bármilyen módon megsérült.
- Ha a porszívó nem működik megfelelően, leesett, megsérült, a szabadban hagyták vagy vízbe esett, vigye a készüléket SAMSUNG szakszervizbe.
- Ne érjen hozzá nedves kézzel a töltőhöz/töltőállomáshoz vagy a POWERbot robotporszívóhoz.
- A készülék csak száraz, beltéri helyen használható.
- A készüléket 8 év fölötti gyermekek és korlátozott fizikai, érzékszervi vagy mentális képességekkel rendelkező, illetve a megfelelő tapasztalattal és jártassággal nem rendelkező személyek csak felügyelet mellett vagy megfelelő felkészítés után használhatják.
- Gyermekek nem játszhatnak a készülékkel. Gyermekek csak felügyelettel végezhetik a készülék tisztítását és karbantartását.

Töltő/töltőállomás

- Tilos a polarizált aljzatot úgy átalakítani, hogy nem polarizált csatlakozót vagy hosszabbítókábelt is befogadjon.
- Ne használja a készüléket a szabadban, illetve nedves felületeken.
- Ha a készülék nincs használatban vagy szervizelés előtt áll, húzza ki a töltőt/töltőállomást a hálózati aljzatból.
- Kizárólag a gyártó által biztosított töltőt/töltőállomást használja az akkumulátor töltésére.
- Ne használjon sérült tápkábelt vagy hálózati csatlakozót vagy meglazult hálózati aljzatot.
- Ne húzza és ne szállítsa a készüléket a kábelnél fogva, ne használja a vezetéket fogantyúnak, ne csukja rá az ajtót, és ne húzza végig éles peremek vagy sarkok körül. Tartsa távol a vezetéket a fűtött felületektől.

- Ne használjon nem megfelelő kapacitású hosszabbítókábelt és aljzatot.
- A készüléket ne a kábelénél fogva húzza ki az aljzatból. A dugasz kihúzásakor a csatlakozót fogja meg, ne a kábelt.
- Ne rongálja meg és ne tegye tűzbe az akkumulátorokat, mert azok magas hőmérsékleten felrobbannak.
- Ne próbálja meg felnyitni a töltőt/töltőállomást. A készülék javítását kizárólag szervizközpont szakképzett munkatársai végezhetik el.
- Ne tegye ki a töltőt/töltőállomást magas hőmérséklet, nedvesség vagy pára hatásának.

POWERbot

- Ne használja a porszívót kemény vagy éles tárgyak, például üveg, szög, csavar, érme stb. felszívására.
- Ne használja a készüléket szűrő nélkül. A készülék javításakor ne nyúljon bele az ujjával vagy más éles tárggyal a ventilátorkamrába, mert előfordulhat, hogy a porszívó véletlenül bekapcsol.
- Ne helyezzen semmit a nyílásokba. Ne zárja el a nyílásokat. A nyílásoknak szabadon kell maradniuk, és nem kerülhet beléjük por, pihe, szőr, haj, illetve a levegő áramlását akadályozó tárgy.
- Ne használja a készüléket mérgező anyagok (klóros fehérítő, ammónia, lefolyótisztító stb.) felszívására.
- Ne szívjon fel égő vagy füstölgő tárgyakat, például cigarettát, gyufát vagy forró hamut.
- A készülékkel ne szívjon fel gyúlékony vagy tűzveszélyes folyadékokat, például benzint, és ne is használja azt olyan helyen, ahol az említett anyagok jelen lehetnek.
- Földön álló gyertyák vagy asztali lámpák.
- Felügyelet nélkül hagyott tűz vagy parázs.
- Desztillált alkohol, hígító, hamutárca égő cigarettával stb.
- Ne használja a POWERbot robotporszívót olyan zárt helyen, ahol olajalapú festék, hígító, molyirtó, gyúlékony por által kipárologtatott gőz, illetve egyéb robbanásveszélyes vagy mérgező kigőzölgés van jelen.
- A túlzott használat és a szélsőséges hőmérsékleti viszonyok az akkumulátorcellák szivárgását idézhetik elő. A bőrre kerülő folyadékot haladéktalanul öblítse le vízzel. A szembe kerülő akkumulátorfolyadékot azonnal mossa ki bő vízzel; az öblítést legalább 10 percen át végezze. Haladéktalanul forduljon orvoshoz.
- További információkért a Samsung környezetvédelmi kötelezettségvállalásairól és a termékspecifikus szabályozási kötelezettségeiről, pl. REACH, látogasson el a samsung.com/uk/aboutsamsung/samsungelectronics/corporatecitizenship/data_corner.html oldalra.

Biztonsági tudnivalók

⚠ FIGYELMEZTETÉS Áramellátás

- Kérjük, előzze meg az áramütés és tűz veszélyét.
  - Ne okozzon sérülést a tápkábelben.
  - Ne húzza meg túl erősen a tápkábelt, és ne érjen hozzá nedves kézzel a hálózati csatlakozódugóhoz.
  - Ne használjon 100-240 V feszültségtől eltérő áramforrást, és ne használjon elosztót több készülék egyidejű tápellátására. (Ne hagyja a padlón feküdni a kábelt.)
  - Ne használjon sérült hálózati csatlakozódugót, tápkábelt vagy meglazult dugaszoló aljzatot.
- Távolítsa el a hálózati csatlakozódugó tüskéjén vagy érintkezőrészén lévő port vagy egyéb idegen anyagokat.
  - Áramütés és meghibásodás veszélye áll fenn.

⚠ FIGYELMEZTETÉS Használat előtt

- Ne használja a POWERbot robotporszívót tűzveszélyes anyagok közelében.
  - Gyertya, asztali lámpák, kandalló közelében lévő helyek, vagy tűzveszélyes anyagok, pl. benzin, alkohol, hígító stb. közelében.
- A POWERbot robotporszívó háztartásban való használatra szolgál, ezért nem használható padláson, pincében, raktárakban, ipari épületekben, beltéri helyiségeken kívül, nedves helyeken (pl. fürdőszobában, mosókonyhában), illetve asztalokon és polcokon.
  - A POWERbot robotporszívó károsodhat vagy meghibásodhat.
- Ügyeljen arra, hogy a POWERbot robotporszívó ne haladjon át semmilyen folyadékon, valamint ne érintkezzen folyadékokkal.
  - A POWERbot robotporszívó súlyosan károsodhat, valamint más területeket is beszennyezhet, ha a kerekei folyadékon haladnak át.
- Ügyeljen rá, hogy ne kerüljön folyadék a töltőállomásra.
  - Ez tűzet vagy áramütést okozhat.
- Ne használja rendeltetésétől eltérő célokra a töltőállomást.
  - Ez tűz és a töltőállomás károsodásának veszélyével járhat.
- A saját biztonsága érdekében mindig tartsa tisztán a szintkülönbség-érzékelőt.

⚠ FIGYELMEZTETÉS Használat közben

- Ha bármilyen rendellenes hangot vagy szagot észlel, vagy füst jön ki a POWERbot robotporszívóból, azonnal kapcsolja le a POWERbot alján található vészleállító kapcsolót, és vegye fel a kapcsolatot egy szervizközponttal.

⚠ FIGYELMEZTETÉS Tisztítás és karbantartás

- Ha a tápkábel megsérült, vegye fel a kapcsolatot egy szervizközponttal, és cseréltesse ki a kábelt egy képesített szerelővel.
  - Ez tűzet vagy áramütést okozhat.
- Kérjük, hogy akkumulátorcsere esetén lépjen kapcsolatba egy Samsung Electronics szervizközponttal.
  - Az egyéb termékekből származó akkumulátorok használata meghibásodást okozhat.

⚠ VIGYÁZAT Használat előtt

- A POWERbot robotporszívó használata előtt helyezze be a porgyűjtőt.
- A megfelelő automatikus töltés érdekében ügyeljen a következőkre.
  - Mindig legyen bekapcsolva a töltőállomás tápellátása.
  - Helyezze a POWERbot töltőállomását könnyen elérhető helyre.
  - Ne hagyjon tárgyakat a töltőállomás előtt.
- A töltőállomás elhelyezésekor ne hagyja a tápkábelt a padlón, mert a POWERbot robotporszívó belegabalyodhat.
- Ne használja a POWERbot robotporszívót fekete színű padlón.
  - Ilyen esetekben előfordulhat, hogy a POWERbot robotporszívó nem képes a normál működésre.
- Ne emelje meg a POWERbot robotporszívót a porgyűjtő tartójánál fogva.
- Ne helyezzen tárgyakat a töltőállomás oldalaihoz 0,5 m-nél, illetve az elejétől 1 m-nél közelebbre.
- Ügyeljen arra, hogy ne sérüljön meg a töltőállomás töltőérintkezője, és ne kerüljenek rá idegen anyagok.
- A töltőállomást ne helyezze sötét padlójú területre.
  - Ha a töltőállomás körüli padlórész sötét színű, az megakadályozhatja a töltést.
- Takarítás előtt távolítson el minden olyan akadályt, amely zavarhatja a POWERbot robotporszívó mozgását (például beltéri gyermekhinták vagy csúszdák).

⚠ VIGYÁZAT Használat közben

- Ha a POWERbot robotporszívót vastag szőnyegen használja, az károsíthatja a POWERbot készüléket és szőnyeget is.
  - A POWERbot robotporszívó nem tud áthaladni 1 cm-nél vastagabb szőnyegeken.
- Ne használja a POWERbot robotporszívót asztalokon és egyéb magas helyeken.
  - A leesése esetén károsodás veszélye áll fenn.
- A POWERbot robotporszívó beleütközhet szék- és asztallábakba, ezért a gyorsabb és hatékonyabb takarítás érdekében távolítsa el azokat az útjából.
- Működés közben ne emelje fel és ne helyezze át más területre a POWERbot robotporszívót.
- Ne a hajtókerekeknél fogva helyezze át más területekre a POWERbot robotporszívót.
- Ne helyezzen tárgyakat a POWERbot robotporszívó tetejére, mivel ez meghibásodást okozhat.
- A POWERbot használatakor azonnal távolítsa el a nagyobb papírdarabokat vagy műanyag tasakokat, mivel azok eltömíthetik a beszívónyílást.
- Ne célozzon meg közvetlenül embereket vagy állatokat a piros mutatóval.

⚠ VIGYÁZAT Tisztítás és karbantartás

- A POWERbot robotporszívó károsodásának elkerülése érdekében mindig tartsa be az alábbi utasításokat.
  - A POWERbot robotporszívó tisztítása során ne permetezzen rá közvetlenül vizet, és ne használjon benzint, hígítót, acetont vagy alkoholt a tisztításához.
- Ne szerelje szét, és ne próbálja megjavítani a POWERbot robotporszívót. Ezt kizárólag képesített szerelő végezheti el.
- Mindig tartsa tisztán az akadályérzékelőt és a szintkülönbség-érzékelőt.
  - Ha idegen anyagok gyűlnek fel előttük, az érzékelők meghibásodhatnak.

Üzembe helyezés

A töltőállomás mindig legyen bedugva és bekapcsolva.

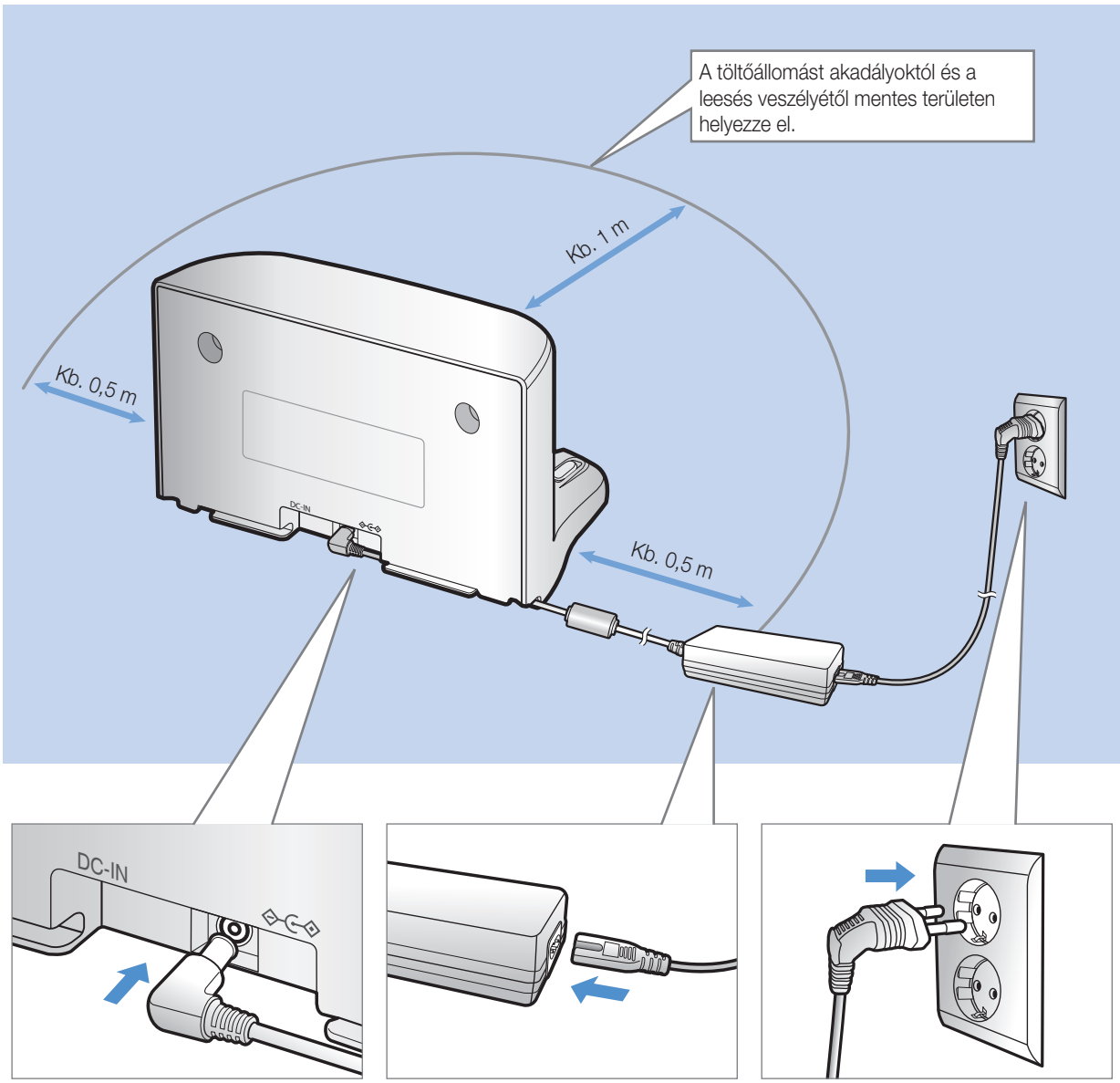

1 Csatlakoztassa a töltő jack dugóját a töltőállomáshoz

2 Csatlakoztassa a tápkábelt a töltőhöz

A töltő használatakor a matricával ellátott oldal nézzen lefelé.

3 Csatlakoztassa a hálózati csatlakozódugót a hálózati aljzatba

Ekkor bekapcsol a tápellátást jelző világítás (piros).

Tartozékok

	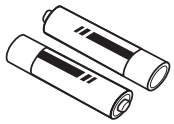	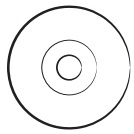
Távvezérlő	Akkumulátorok (AAA típus)	Használati útmutató
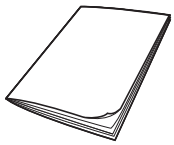	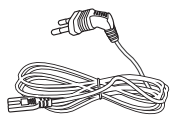	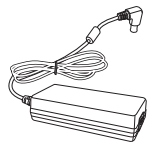
Rövid használati útmutató	Tápkábel	Töltő

Megjegyzés

- Olyan helyre helyezze a töltőállomást, ahol egyenletes a padló és a fal.
- Fapadlók esetében a padló szálirányában kell elhelyezni a töltőállomást.
- Ha a vészleállító kapcsoló le van kapcsolva, akkor a POWERbot robotporszívó még akkor sem fog töltődni, ha elvégezte a dokkolást a töltőállomáson.
- Mindig legyen bekapcsolva a töltőállomás tápellátása.
  - Ha a töltőállomás nem kap áramot, a POWERbot robotporszívó nem lesz képes megtalálni azt, így nem fog tudni automatikusan feltöltődni.
  - Ha a POWERbot robotporszívót a töltőről lecsatlakoztatva hagyják, az akkumulátor idővel lemerül.
- Ha a POWERbot robotporszívó alvó üzemmódba állt, még akkor sem fog bekapcsolni, ha a vészleállító kapcsolót lekapcsolják, majd felkapcsolják. Az alvó üzemmód kikapcsolásához nyomja meg, majd tartsa lenyomva a POWERbot [Start/Stop] gombját.

Töltés folyamatban

A POWERbot robotporszívó teljes feltöltése a vásárlás utáni első alkalommal körülbelül 240 percet vesz igénybe. Feltöltést követően a POWERbot robotporszívó körülbelül 30 percig használható.

FIGYELMEZTETÉS

- A termék névleges bemeneti feszültsége 100–240 V.

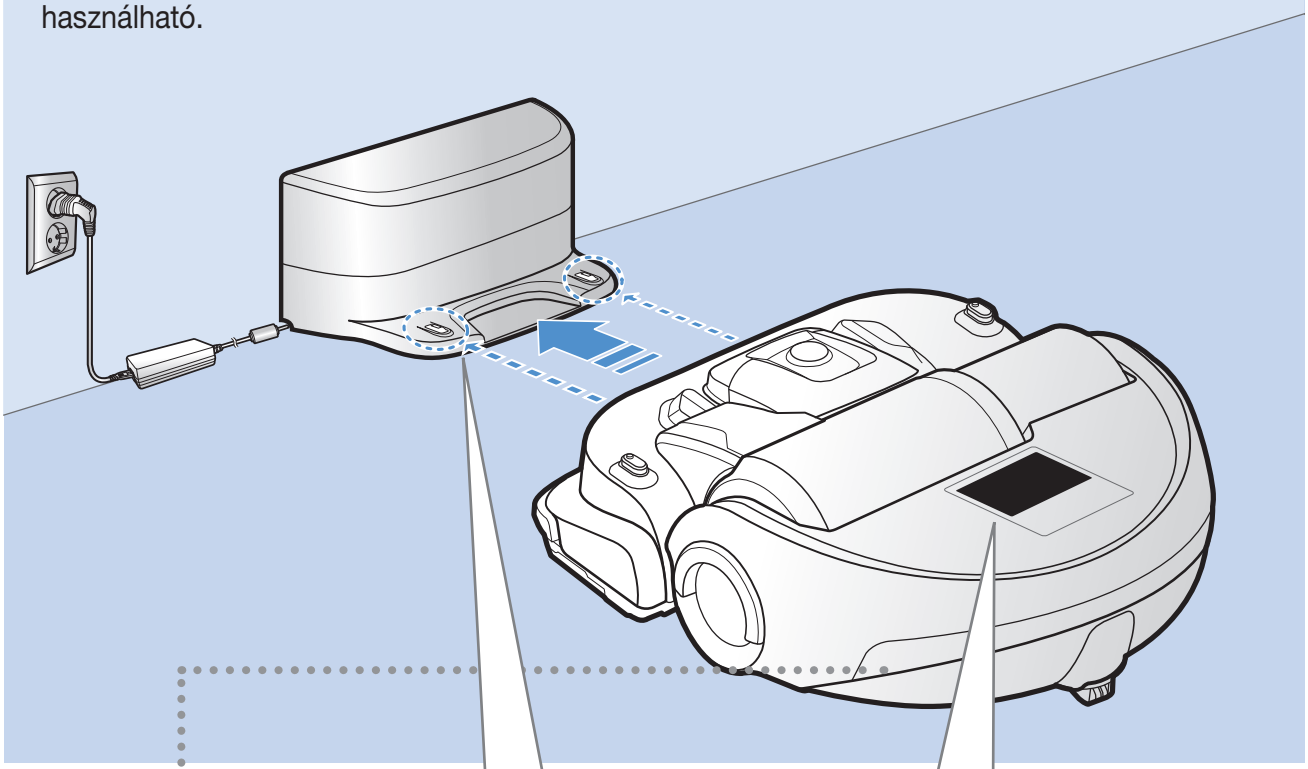

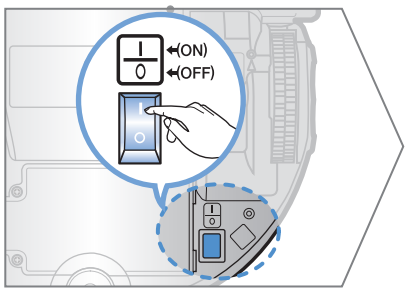

1 Kapcsolja be a készülék alján található vészleállító kapcsolót

A POWERbot robotporszívó bekapcsolásához fel kell kapcsolnia a vészleállító kapcsolót.

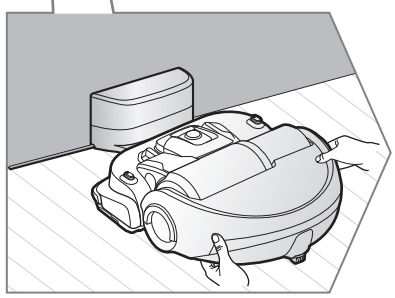

2 A POWERbot robotporszívó manuális töltéséhez helyezze azt a töltőállomásra

Ügyeljen rá, hogy a POWERbot robotporszívó és a töltőállomás töltőtüskéi egy vonalban legyenek.



3 Ellenőrizze a töltés állapotát

A töltés folyamatát a „AUTO ” ikonok jelzik. A töltés befejezésekor az összes ikon megjelenik.

Automatikus töltés

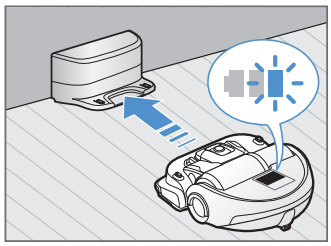

Amikor az akkumulátor visszajelzője takarítás közben villog, a POWERbot robotporszívó automatikusan vissza fog térni a töltőállomáshoz, hogy feltöltse magát.

Recharging (Töltés)



Takarítás közben bármikor parancsot adhat a POWERbot robotporszívónak, hogy felöltse magát a töltőállomásnál.

Alacsony akkumulátortöltöttség

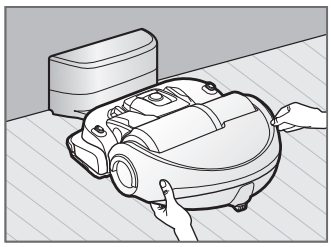

A POWERbot robotporszívó manuális töltéséhez helyezze azt a töltőállomásra.

Mi a teendő, ha a készülék nem tölt:

Ellenőrizze a töltőállomás elhelyezését, ha:

- ▶ a töltőállomás olyan helyen található, ahol a POWERbot robotporszívó nem fér hozzá könnyedén.
- ▶ a töltőállomás és a POWERbot robotporszívó között több mint 5 méter a távolság.
  - – Előfordulhat, hogy hosszabb ideig tart, amíg a POWERbot robotporszívó a töltőállomáshoz ér a felöltéshez

Manuálisa töltse fel a POWERbot robotporszívót, ha:

- ▶ a töltőállomás sarokban található
- ▶ az akkumulátor teljesen lemerült
- ▶ a POWERbot valamilyen akadály (bútor stb.) miatt nem tud mozogni
- ▶ a POWERbot robotporszívó nem tud áthaladni a töltőállomás közelében lévő küszöbön (a POWERbot robotporszívó maximum 1,5 cm-es küszöbökön képes áthaladni).
- ▶ az akkumulátor visszajelzője villog
- ▶ a POWERbot robotporszívó Takarítás egy helyben vagy Kézi takarítás üzemmódban van

A POWERbot használata

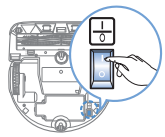

A POWERbot robotporszívó használata előtt be kell kapcsolni a készülék alján található vészleállító kapcsolót.

Tápellátás be- és kikapcsolása

Nyomja meg, majd tartsa legalább 3 másodpercig lenyomva a ⏯ gombot

FIGYELMEZTETÉS

- A POWERbot robotporszívó automatikusan kikapcsol, ha 30 percen át nem használják.

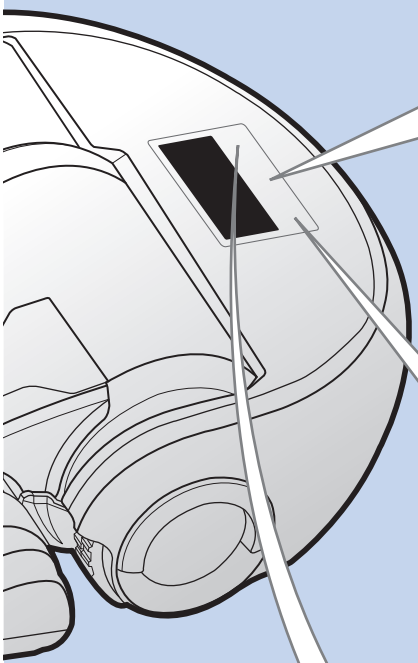

Az automatikus takarítási mód elindítása

Nyomja meg, majd engedje fel a gombot. Az akkumulátor lemerüléséig az összes megadott helyett megtisztítja.

⏯

✻ Takarítás leállítása: Nyomja meg, majd engedje fel a ⏯ gombot

A Takarítás egy helyben mód elindítása

Nyomja meg, majd engedje fel a gombot. A POWERbot egy körülhatárolt területet takarít intenzíven.

Recharging (Töltés)

▶ Recharging (Töltés)

Ezzel a gombbal takarítás közben parancsot adhat a POWERbot robotporszívónak, hogy automatikusan feltöltse magát a töltőállomáson.

Takarítási mód kiválasztása

Takarítási mód	Kiválasztás módja	Megjelenített ikon
Automatikus takarítás		
Takarítás egy helyben		
Kézi takarítás	✻ A POWERbot robotporszívó mozgása és haladási iránya a távirányítóval irányítható.	

✻ A POWERbot robotporszívó töltése közben csak az Automatikus takarítás üzemmód választható.

✻ Amennyiben a POWERbot robotporszívó nem ér vissza a töltőállomáshoz, alvó üzemmódra vált. A készülékház kijelzőpanele ekkor kikapcsol. Az alvó üzemmódból való kilépéshez nyomja meg a [Start/Stop] vagy a [Power] gombot.

✻ A töltési és takarítási idők a használati körülmények függvényében eltérőek lehetnek.



<Alvó üzemmódban megjelenő ikonok>

A takarítási módja az egyes üzemmódokban

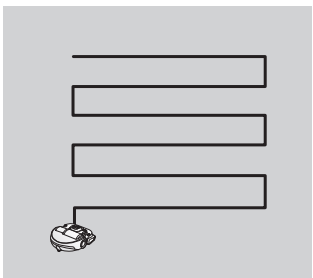

Automatikus takarítás

Az akkumulátor lemerüléséig az összes megadott helyett megtisztítja.

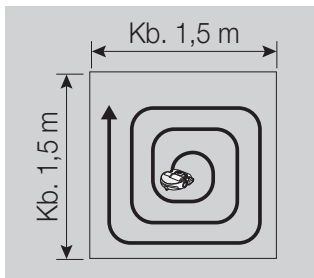

Takarítás egy helyben

Egy körülhatárolt terület intenzív takarítása. Például kenyér- vagy süteménymorzsák felporszívózásához használható.

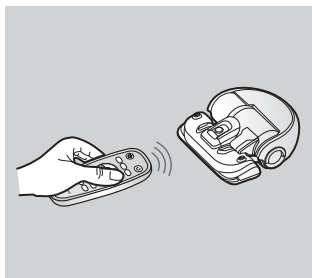

Kézi takarítás

A távirányítóval a kívánt helyre vezérelheti a POWERbot robotporszívót.

A távirányító használata

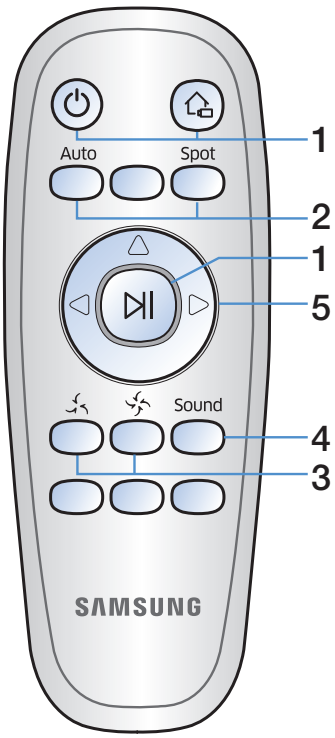

Akkumulátorok behelyezése

Az akkumulátorfedél felnyitásához a zárófül lenyomása közben emelje fel a fedelet, majd illessze be az elemeket az ábrán látható módon. Ezután zárja le a fedelet, amíg a helyére nem kattan.

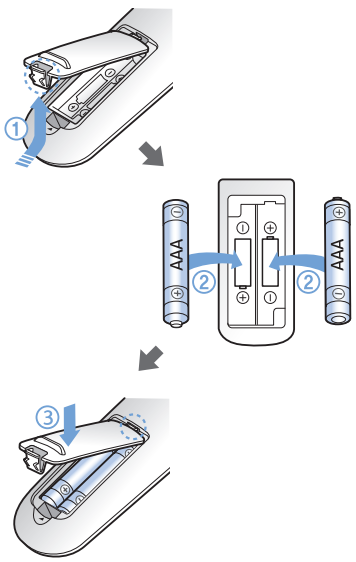

1. Tápellátás/Töltés

Power (Tápellátás)		A POWERbot robotporszívó be- és kikapcsolása
Recharging (Töltés)		Nyomja meg, ha a takarítási folyamat közben szeretné feltölteni a POWERbot robotporszívót a töltőállomáson.
Start/Stop (Indítás/leállítás)		A takarítás elindítása vagy leállítása

2. Takarítási módok

Automatikus takarítás	Auto	Az akkumulátor lemerüléséig az összes megadott helyett megtisztítja.
Takarítás egy helyben	Spot	Válassza ki egy adott terület intenzív takarításához

3. Szívóerő-beállítások

Csendes mód		Válassza az alacsonyabb működési zajjal történő takarításhoz
Normál üzemmód		Válassza a normál szívóerővel történő takarításhoz

4. Kiegészítő funkciók

Hang	Sound	A gomb megnyomásával a Hangeffektusok → Némítás lehetőségek között váltogathat.

5. Irányvezérlés

Haladás előre		Válassza ki az előrefelé mozgatáshoz
Balra fordulás		Válassza ki a balra forduláshoz
Jobbra fordulás		Válassza ki a jobbra forduláshoz

✻ A készülék nem mozgatható hátrafelé

Az alkatrészek megnevezése

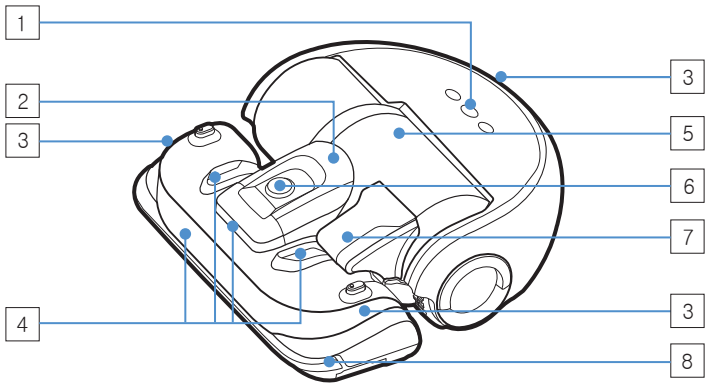

Felülnézet

1. Kijelző
2. Porgyűjtő tartója
3. Távirányító jelvevője
4. Akadályérzékelő
5. Porgyűjtő
6. Kamera
7. Porgyűjtő fogantyúja
8. Ütközésérzékelő

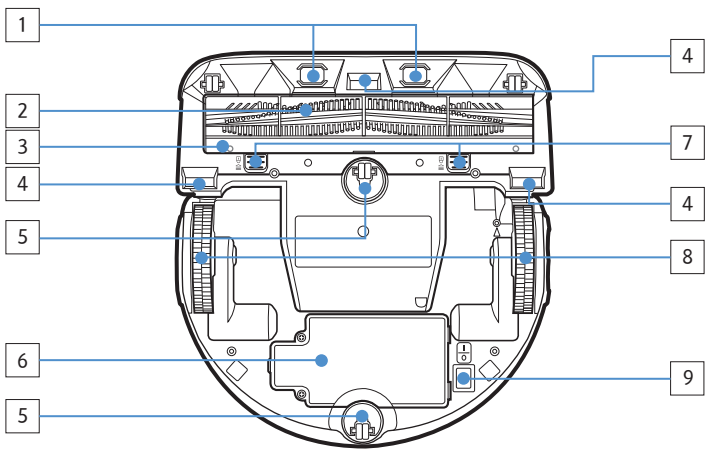

Alulnézet

1. Töltőtüskék
2. Szívókefe
3. Szívókefe burkolata
4. Szintkülönbség-érzékelő
5. Görgő
6. Akkumulátorfedél
7. Szívókefe burkolatának gombja
8. Hajtókerék
9. Vészleállító kapcsoló

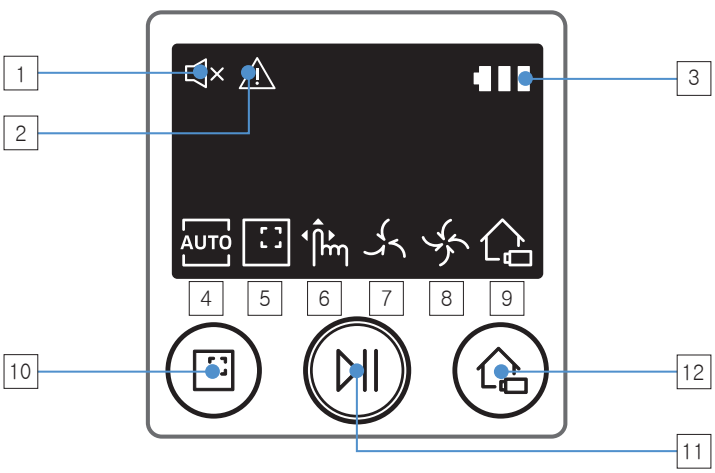

Kijelző

1. Némítás
2. Tájékoztató visszajelző
3. Akkumulátor visszajelzője
4. Automatikus takarítás
5. Takarítás egy helyben
6. Kézi takarítás
7. Csendes mód
8. Normál üzemmód
9. Recharging (Töltés)
10. Takarítás egy helyen gomb
11. Start/Stop (Indítás/leállítás) gomb
12. Töltés gomb

Tisztítás és karbantartás

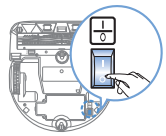

A POWERbot robotporszívó tisztítása előtt mindig kapcsolja le a vészleállító kapcsolót.

A porgyűjtő tisztítása

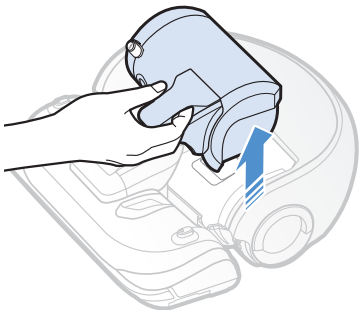

1 Távolítsa el a porgyűjtőt.

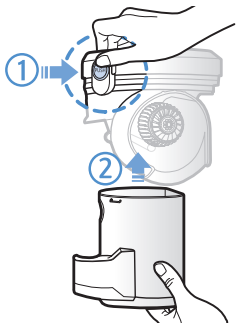

2 Távolítsa el a porgyűjtő fedelét.



3 Távolítsa el a porgyűjtőben és a levegőkeringetős szűrőben lévő port

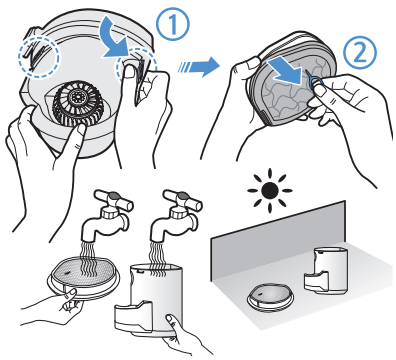

4 Válassza le a levegőkeringetős szűrőt a porgyűjtő fedeléről, majd mossa át a porgyűjtőt és a szűrőt

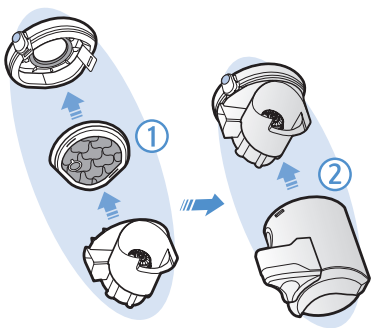

5 Szerelje össze a porgyűjtőt

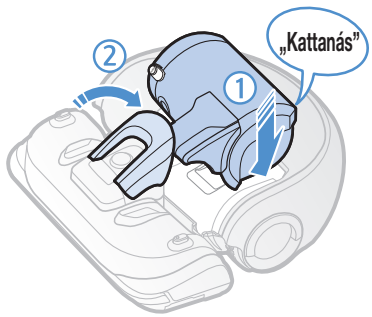

6 Helyezze vissza a porgyűjtőt a készülékházra, amíg a helyére nem kattan

Az érzékelők és a kamera tisztítása

Finoman törölje le puha ronggyal. Ne használjon vizet vagy tisztítószereket.

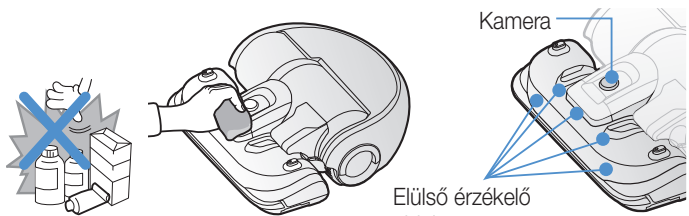

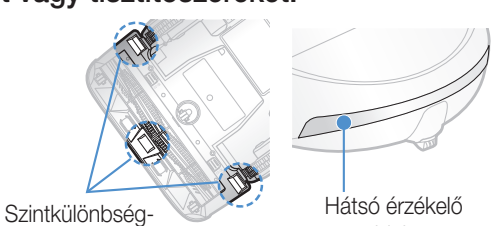

Tisztítás és karbantartás

A szívókefe tisztítása

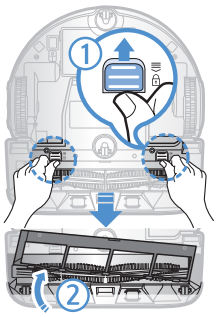

1 Távolítsa el a szívókefe fedelét.

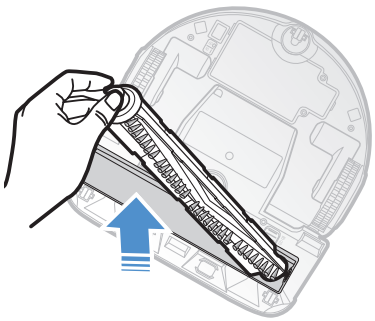

2 Távolítsa el a szívókefét.

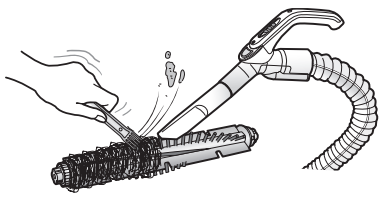

3 Tisztítsa meg a szívókefét

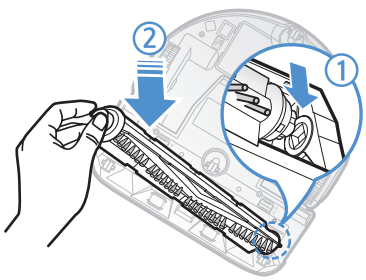

4 Helyezze vissza a szívókefét

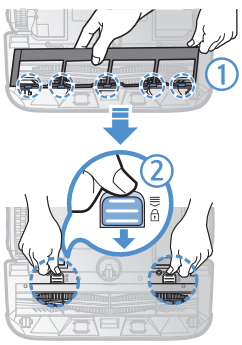

5 Helyezze vissza a szívókefe fedelét

A hajtókerék tisztítása

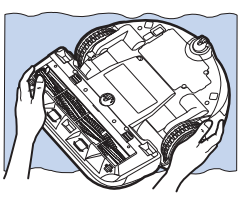

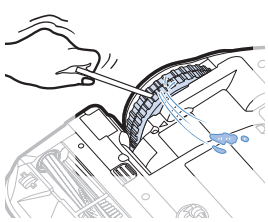

1 Helyezzen a padlóra egy puha rongyot, és felfordítva helyezze rá a POWERbot robotporszívót.

2 Tompa pálcikával vagy szemöldökcsipesszel távolítsa el az idegen anyagokat.

Megjegyzések és figyelmeztetések

Töltés folyamatban

Megjegyzés

- Ha az akkumulátor túlhevül töltés közben, több időt vehet igénybe a töltés.
- Ha nem működik az automatikus töltés, végezze el az alábbiakat:
  - Kapcsolja ki, majd kapcsolja vissza a vészleállító kapcsolót (a POWERbot alján).
  - Húzza ki a töltőállomás hálózati csatlakozódugóját, majd dugja be ismét.
  - Húzza ki a töltőállomást, ellenőrizze, hogy nincsenek-e idegen anyagok a töltőtüskéken, majd tisztítsa meg a POWERbot robotporszívót és a töltőállomás töltőtüskéit egy száraz ronggyal vagy ruhával.
  - Ellenőrizze, hogy nincsenek-e akadályok, például tükröződő tárgyak, székek stb. a töltőállomás közelében.
- Ha a POWERbot robotporszívót a töltőről lecsatlakoztatva hagyják, az akkumulátor idővel lemerül.
  - Tartsa a POWERbot robotporszívót a töltőállomáson. (Ha azonban hosszabb időre tervezi elhagyni a házat, például üzleti utazás, nyaralás stb. miatt, kapcsolja le a töltőállomás vészleállító kapcsolóját, és hagyja kihúzva a hálózati csatlakozódugóját.)

Használat közben

Megjegyzés

- A POWERbot robotporszívó takarítás közben megakadhat küszöbökön és hasonló tárgyakon.
  - A működés folytatásához kapcsolja le a vészleállító kapcsolót, vigye át a POWERbot robotporszívót egy olyan területre, ahol akadálytalanul tud mozogni, majd kapcsolja vissza a tápkapcsolót.
- A POWERbot robotporszívó nem képes teljesen feltakarítani azokat a helyeket, ahova nem fér be, pl. sarkokat, fal és kanapé közötti részeket stb.
  - Kérjük, hogy ezek tisztításához használjon rendszeresen másik takarítóeszközt.
- A POWERbot robotporszívó nem képes felhalmozódott kosz feltakarítására, így előfordulhat, hogy a takarítás után hátramarad némi szennyeződés.
  - Kérjük, hogy ezek tisztításához használjon rendszeresen másik takarítóeszközt.
- Ha Automatikus takarítási módban alacsony szintre süllyed az akkumulátor töltöttsége, a POWERbot robotporszívó feltölti magát, és a töltés után folytatja a hátralévő területek feltakarítását. (Ismételt takarítás gyakorisága: 1-szer)
- Töltés közben nem lehet kiválasztani és végrehajtani a Takarítás egy helyen/Kézi takarítás üzemmódot.
- Ne mozgassa feleslegesen a POWERbot robotporszívót, és ne nyomogassa a gombokat, amikor Automatikus takarítási módban van. Ilyenkor a készülék arra következtet, hogy a takarítás kész, és ismét elkezdi a takarítást az elejéről.
- A POWERbot robotporszívóval való takarítás előtt zárja be az ajtókat. A POWERbot robotporszívó 5 cm-nél alacsonyabb küszöbökön keresztül is be tud jutni a szobákba.

- Ne használja a POWERbot robotporszívót csúszdák, beltéri hinták, cserepek, kandalló közelében, valamint olyan helyeken, ahol az láng vagy nedvesség hatásának lehet kitéve.
  - Ellenkező esetben a készülék kárt okozhat.
- Ne feküdjön le a működő POWERbot robotporszívó közelében.
  - Haja beakadhat a szívókefébe, ami sérüléshez vezethet.

Tisztítás és karbantartás

Megjegyzés

- Ha vízzel mosta meg a porgyűjtőt és a szűrőt
  - Porgyűjtő: Teljesen törölje ki belőle a vizet.
  - Szűrő: Használat előtt árnyékos helyen hagyja teljesen megszáradni.
- Ha további szűrőkre van szüksége, a Samsung szervizközpontokban szerezheti be azokat.

Vigyázat

- A szűrő felhelyezésekor és eltávolításakor vigyázzon az ujjaira, mert beszorulhatnak a porgyűjtő beszívónyílásába.
- Az idegen anyagok által okozott eltömődés elkerülése érdekében ne hagyja, hogy a POWERbot robotporszívó fogpiszkálókat, vattapálcákat stb. szívjon fel.
- A szívókeféből nehéz eltávolítani az idegen anyagokat; vegye fel a kapcsolatot egy hivatalos Samsung szervizközponttal.
- Mivel a szívókefe a takarítás közben koszt távolít el a padlóról, idegen anyagok, pl. szálak, hosszú hajszálak stb. akadhatnak bele. A lehető legjobb tisztítása eredmények érdekében rendszeresen ellenőrizze és tisztítsa meg.

Az akkumulátor

Megjegyzés

- Akkumulátorokat kizárólag hivatalos Samsung szervizközpontokban szerezzen be, és a vásárlás előtt ellenőrizze, hogy jelen van-e rajtuk az eredeti alkatrészt jelölő szimbólum (SAMSUNG), és egyezik-e a modellnév.
- Az akkumulátor kizárólag a Samsung Electronics POWERbot robotporszívóval való használatra szolgál. Ne használja más készülékekben.
- Ne szerelje szét és ne alakítsa át az akkumulátort.
- Ne dobja tűzbe, illetve ne hevítse fel az akkumulátort.
- Ne csatlakoztasson fémtárgyakat a töltőérintkezőkhöz (+, -).
- Az akkumulátort beltéren tárolja (0 °C és 40 °C közötti hőmérsékleten).
- Ha az akkumulátor meghibásodik, saját maga ne szerelje szét. Forduljon a legközelebbi Samsung szervizközponthoz.
- Az akkumulátor töltési ideje és üzemideje az akkumulátor többszöri használata után csökkenhet. Ha az akkumulátor eléri élettartama végét és már nem tölt megfelelően, cseréltesse ki egy Samsung szervizközpontban.
- Az akkumulátorra vonatkozó garancia időtartama a vásárlástól számított 6 hónap.

Tájékoztató kódok

1 Az alábbi tájékoztató kódok jelennek meg a kijelzőpanelen

2 Ha megjelenik egy kód, kapcsolja le a vészleállító kapcsolót, ellenőrizze az alábbi utasításokat, és végezze el a megfelelő lépéseket

3 A tájékoztató kód a vészleállító kapcsoló bekapcsolását követően eltűnik

Tájékoztató kódok	Ellenőrzőlista
	**A robotporszívó mozgás közben elakadt, beszorult valahová, vagy megemelték.** ▶ Kapcsolja ki a vészleállító kapcsolót, és helyezze át a POWERbot robotporszívót egy másik helyre.
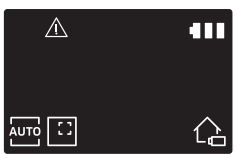	**Idegen anyag szorult a szívókefébe.** ▶ Kapcsolja ki a vészleállító kapcsolót, és távolítsa el az idegen tárgyakat a szívókeféből.
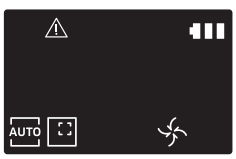	**Idegen anyag szorult a bal oldali hajtókerékbe.** ▶ Kapcsolja ki a vészleállító kapcsolót, és távolítsa el az idegen tárgyakat a hajtókerékből.
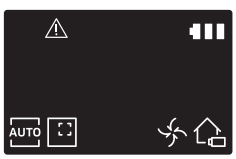	**Idegen anyag szorult a jobb oldali hajtókerékbe.** ▶ Kapcsolja ki a vészleállító kapcsolót, és távolítsa el az idegen tárgyakat a hajtókerékből.
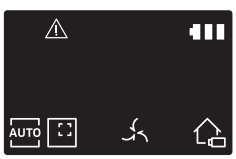	**Az ütközésérzékelő ellenőrzésre szorul.** ▶ Kapcsolja le a vészleállító kapcsolót, majd kapcsolja fel ismét. ▶ Ha a tájékoztató kód nem tűnik el, vegye fel a kapcsolatot egy szervizközponttal.
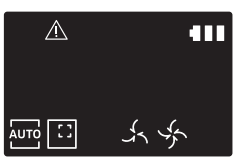	**Idegen anyag gyűlt fel az akadályérzékelőn.** ▶ Kapcsolja le a vészleállító kapcsolót, majd egy puha ronggyal tisztítsa meg az első és hátsó érzékelőt.
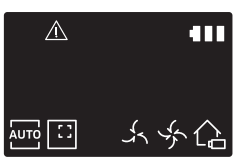	**Idegen anyag gyűlt fel a szintkülönbség-érzékelőn.** ▶ Kapcsolja le a vészleállító kapcsolót, majd egy puha ronggyal tisztítsa meg a szintkülönbség-érzékelőt.

Hibaelhárítás

Hiba	Ellenőrzőlista
A POWERbot robotporszívó egyáltalán nem működik.	▶ Ellenőrizze, hogy fel van-e kapcsolva a vészleállító kapcsoló. ▶ Ellenőrizze, hogy mindegyik ikon látható-e a kijelzőpanelen. ▶ Ellenőrizze, hogy nem merült-e le a POWERbot akkumulátora. ▶ Ha nem működik a távirányító, cserélje ki a benne lévő elemeket (AAA típus).
A POWERbot leállt takarítás közben.	▶ Ha a POWERbot robotporszívó valamilyen akadály, például vezeték, küszöb stb. miatt nem tud mozdulni, vegye fel, és vigye el az akadálytól. – Ha valamilyen anyag vagy szál akad a hajtókerékbe, kapcsolja le a vészleállító kapcsolót, és a készülék ismételt használata előtt távolítsa el az anyagot vagy szálat.
Gyenge a szívóerő.	▶ Ha túl sok por van a porgyűjtőben, csökkenhet a szívóerő. Kapcsolja le a vészleállító kapcsolót, és ürítse ki a porgyűjtőt. ▶ Ha a (POWERbot robotporszívó alján található) beszívónyílást valamilyen idegen anyag tömíti el, kapcsolja le a vészleállító kapcsolót, és távolítsa el az idegen anyagot a beszívónyílásból. ▶ Ha hirtelen zajnövekedés tapasztalható, kapcsolja le a vészhelyzeti kapcsolót, és ürítse ki a porgyűjtőt. ▶ Ha a porgyűjtő nem megfelelően van rögzítve, csökkenhet a szívóerő. Kapcsolja le a vészleállító kapcsolót, és a visszaszereléshez tekintse meg a 17. oldalt.
A POWERbot robotporszívó nem találja meg a töltőállomást.	▶ Ellenőrizze, hogy nincs-e áramszünet, vagy nincs-e kihúzva a hálózati csatlakozódugó. ▶ Távolítson el minden olyan akadályt a töltőállomás közeléből, mely megakadályozhatja, hogy a POWERbot robotporszívó visszatérjen a töltőállomáshoz. ▶ A töltőtüskékre került idegen anyagok befolyásolhatják a töltési folyamatot. Távolítsa el a tüskékről az idegen anyagokat.
A POWERbot robotporszívó hirtelen átlós irányban kezd el takarítani.	▶ Ellenőrizze, hogy a töltőállomás a fapadló vagy járólap szálirányában van-e elhelyezve. ▶ Előfordulhat, hogy a POWERbot azért végzi a takarítást átlós irányban, hogy rövidebb úton jusson el egy másik területre. A robotporszívó akkor is mozoghat átlós irányban, ha ilyen szöget bezáró tárggyal ütközött, ha a töltőállomáson valamilyen szögben állva töltődött fel, vagy ha a fapadló/járólap száliránya erre ösztönzi.
A POWERbot robotporszívó nem takarít ki egy bizonyos területet.	▶ Ellenőrizze, hogy nincs-e szűk átjáró vagy ajtó közelében elhelyezve a töltőállomás, és ha igen, helyezze át egy másik helyre. – Ha a töltőállomást szűk átjárók vagy ajtók közelébe helyezi el, előfordulhat, hogy a POWERbot robotporszívó nem tud áthaladni az átjárón vagy küszöbön.

Akkumulátorral kapcsolatos figyelmeztetések

FIGYELMEZTETÉS

Tilos saját magának eltávolítania (vagy megpróbálnia eltávolítani) a termékbe szerelt akkumulátort. Az akkumulátor cseréjéhez vegye fel a kapcsolatot a szolgáltatóval vagy egy független szakemberrel. **Ezek az utasítások kizárólagosan a szolgáltató vagy a független szakember számára szólnak.**

A SAJÁT BIZTONSÁGA ÉRDEKÉBEN NE PRÓBÁLJA MEG SAJÁT MAGA ELTÁVOLÍTANI AZ AKKUMULÁTORT, ÉS NE DOBJA TŰZBE. NE SZERELJE SZÉT, TÖRJE ÖSSZE VAGY SZÚRJA KI AZ AKKUMULÁTORT.

Az akkumulátor eltávolítása

Szétszerelés előtt vegye le a POWERbotot a töltőállomásról.
Szétszerelés előtt biztonsági okokból kapcsolja ki a POWERbotot.

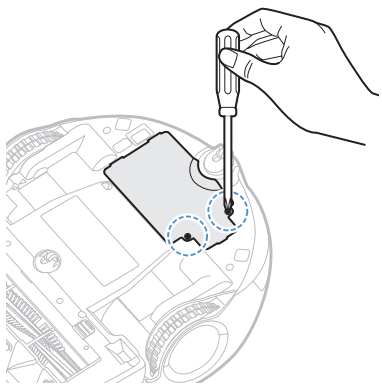

1 Fektesse le és fordítsa a hátára a POWERbotot, majd csavarja ki a 2 csavart.

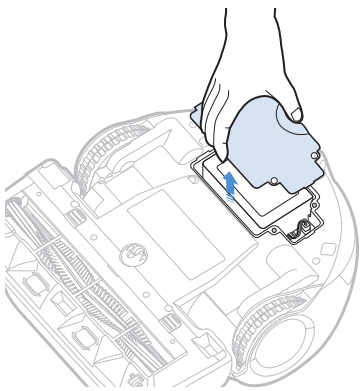

2 Távolítsa el a porgyűjtő fedelét.

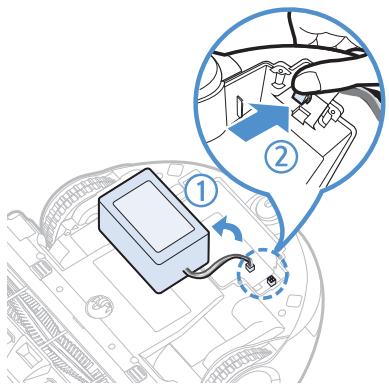

3 Vegye ki az akkumulátort a nyílásból, és húzza ki a csatlakozót.

A termékben levő akkumulátorok megfelelő ártalmatlanítása

(Szelektív akkumulátorgyűjtő rendszerrel rendelkező országokban használható.)

Az akkumulátoron, a kézikönyvben vagy a csomagoláson levő jelölés azt mutatja, hogy a termékben levő akkumulátort nem szabad a háztartási hulladékkal együtt kidobni. Ahol szerepel a jelzés, a Hg, Cd vagy Pb vegyjelek azt jelzik, hogy az akkumulátor higanyt, kadmiumot vagy ólmot tartalmaz a 2006/66 EK irányelvben megadott referenciaszintek felett.

A termékbe épített akkumulátor a felhasználó által nem cserélhető. A cseréjével kapcsolatos információkért forduljon szolgáltatójához. Ne kísérelje meg eltávolítani az akkumulátort, és ne dobja tűzbe. Ne szerelje szét, törje össze vagy szúrja ki az akkumulátort. Ha ki szeretné dobni a terméket, a hulladékfeldolgozó telephely fogja megtenni a megfelelő intézkedéseket a termék, beleértve az akkumulátor újrahasznosítását és kezelését illetően.

Nyílt forráskódú szoftverrel kapcsolatos nyilatkozat

A termékben használt program nyílt forráskódú szoftvert tartalmaz. Az oss.request@samsung.com címen a készülék utolsó szállításától számított három évig igényelheti a teljes nyílt forráskódot.

A teljes nyílt forráskódot minimális költség ellenében fizikai adathordozón, pl. CD lemezen is kérheti.

A nyílt forráskód letöltéséhez, és a készülékkel kapcsolatos nyílt forráskódú licencinformációk megtekintéséhez látogasson el az alábbi weboldalra: http://opensource.samsung.com/opensource/VR9000H/seq/0. Ez az ajánlat mindenkire érvényes, aki erről tájékoztatást kapott.

Műszaki adatok

Osztályozás	Elem	Részletes adatok
Műszaki specifikációk (POWERbot)	Méret (mélység × magasság × hossz)	378 mm × 135 mm × 362 mm
	Tömeg	4,3 kg
	Érzékelő	Plafonforma-érzékelés (Visionary mapping plus TM)
	A POWERbot gombjainak típusa	Érintéses típus
Áramellátási adatok	Tápfeszültség	100-240 V, 50 Hz/60 Hz
	Energiafogyasztás	80 W
	Az akkumulátor adatai	Lítium-ion 21,6 V/39 Wh
Takarítás	Töltés típusa	Automatikus töltés/kézi töltés
	Takarítási mód	Automatikus, Takarítás egy helyben, Manuális
	Töltési idő	Körülbelül 240 perc
	Takarítási idő	Körülbelül 30 perc (Normál mód, kemény padlót alapul véve)

✻ A töltési és takarítási idők a használati körülmények függvényében eltérőek lehetnek.

✻ A porszívó megfelel az alábbi irányelveknek:

- RTTE-irányelv: 1999/5/EK
- Elektromágneses összeférhetőségre vonatkozó irányelv: 2004/108/EK
- Kisfeszültségű berendezésekre vonatkozó irányelv: 2006/95/EK

A hivatalos Megfelelőségi nyilatkozat megtekintéséhez látogasson el a http://www.samsung.com weboldalra, majd a Terméktámogatás menüpontban adja meg a modell nevét.

Jegyzetek

SAMSUNG